

Ergebnis des Markterkundungsverfahrens der Gemeinde Tiefenbach im Rahmen der Richtlinie zur Förderung des Aufbaus von Hochgeschwindigkeitsnetzen im Freistaat Bayern (BbR)

Die Gemeinde hat ein Markterkundungsverfahren nach Nr. 4.3 ff. BbR durchgeführt.

1. Eigenwirtschaftlicher Ausbau

Die Gemeinde hatte im Rahmen der durchgeführten Markterkundung zu ermitteln, ob Investoren einen **eigenwirtschaftlichen Ausbau** in den kommenden drei Jahren planen und zu welchen Bandbreiten (Download, Upload) dieser führt. Das Ergebnis dieser Anfrage stellt sich wie folgt dar¹:

Gebietsbezeichnung	Eigenwirtschaftliche Ausbauerklärungen (inkl. Bandbreitenangabe):					
		für Gesamtgebiet eingegangen		für Teilbereiche eingegangen		nicht ein- gegangen
vorl. Erschließungsgebiet Ge- meindegrenze	<input type="checkbox"/>	Mbit/s Down	<input type="checkbox"/>	Mbit/s Down	<input checked="" type="checkbox"/>	
		Mbit/s Up		Mbit/s Up		
	<input type="checkbox"/>	Mbit/s Down	<input type="checkbox"/>	Mbit/s Down	<input type="checkbox"/>	
		Mbit/s Up		Mbit/s Up		
	<input type="checkbox"/>	Mbit/s Down	<input type="checkbox"/>	Mbit/s Down	<input type="checkbox"/>	
		Mbit/s Up		Mbit/s Up		

Ggf. weitere Erläuterungen einfügen.

2. Analyse der Ist-Versorgung im vorläufigen Erschließungsgebiet

Im Rahmen der Markterkundung hat die Gemeinde die Netzbetreiber bzw. Infrastrukturanhaber darüber hinaus aufgefordert, die dargestellte Ist-Versorgung im vorläufigen Erschließungsgebiet zu prüfen und sich zu äußern, falls Unvollständigkeiten oder Fehler enthalten sind. Das Ergebnis dieser Anfrage stellt sich wie folgt dar:

Gebietsbezeichnung	Gemeldete Unvollständigkeiten/Fehler:		
	für Gesamtgebiet eingegangen	für Teilbereiche eingegangen	nicht eingegangen
vorl. Erschließungsgebiet Gemeindegrenze	<input type="checkbox"/>	<input checked="" type="checkbox"/>	<input type="checkbox"/>
	<input type="checkbox"/>	<input type="checkbox"/>	<input type="checkbox"/>
	<input type="checkbox"/>	<input type="checkbox"/>	<input type="checkbox"/>

Für die Ortschaften Webereit, Lengfelden, Irring im Gemeindegebiet Tiefenbach wurde vom Netzbetreiber gemeldet, dass es sich hierbei noch um ein förderfähiges Gebiet handelt (siehe Karte).

3. Kartografische Darstellung

¹ Berücksichtigt wurden grundsätzlich nur diejenigen Ausbaumaßnahmen durch einen privaten Anbieter, die der Gemeinde innerhalb der gesetzten Äußerungsfrist Markterkundung mitgeteilt wurden. Ausbauplanungen, die der Gemeinde nicht innerhalb der Äußerungsfrist mitgeteilt wurden, können für den Fortgang des Verfahrens unberücksichtigt bleiben.

Die Gemeinde hat die von Netzbetreibern im Rahmen der Markterkundung getätigte Rückmeldung in der kartografischen Darstellung des vorläufigen Erschließungsgebiets (inkl. Ist-Versorgung) berücksichtigt. Die kartografische Darstellung ist über folgenden Link einsehbar: www.landkreis-passau.de/wirtschaft-bildung-schulen/breitband/?TiefenbachIII&view=org&orgid=2fc8ef43-e471-4775-8ffa-ef55a5c12d0f.

Die Gemeinde wird die von Netzbetreibern im Rahmen der Markterkundung getätigte Rückmeldung bei der weiteren Definition des vorläufigen Erschließungsgebiets berücksichtigen. Die kartografische Darstellung des vorläufigen Erschließungsgebiets inkl. Darstellung der Ist-Versorgung, in welcher die Rückmeldung der Netzbetreiber berücksichtigt wurden, wird mit Bekanntmachung des Auswahlverfahrens veröffentlicht (vgl. Nr. 3a Musterdokument zur Bekanntmachung Auswahlverfahren).

4. Meldung eigener aktueller Infrastruktur an die Gemeinde

Äußerungen der Netzbetreiber bzw. Infrastrukturinhaber, ob im vorläufigen Erschließungsgebiet (Stand: vor Markterkundung) nach dem Stichtag 1.7. Infrastruktur erstellt wurde:

keine Äußerung von Netzbetreibern bzw. Infrastrukturinhabern eingegangen

Äußerung(en) eingegangen, dass nach dem Stichtag 1.7. Infrastruktur erstellt wurde

Die Gemeinde mitgeteilte Infrastrukturdaten werden nicht veröffentlicht, sondern nur Bewerbern im Auswahlverfahren auf Anforderung mitgeteilt.

Gemeinde Tiefenbach

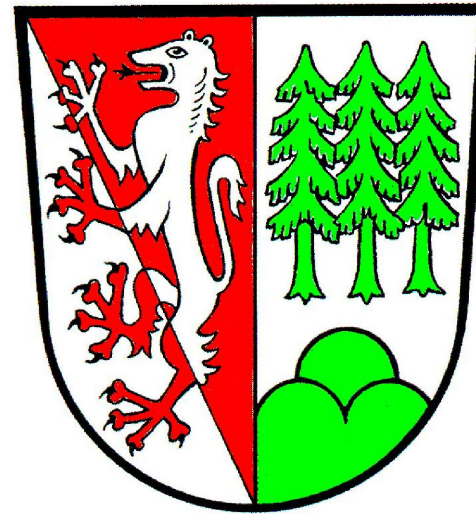
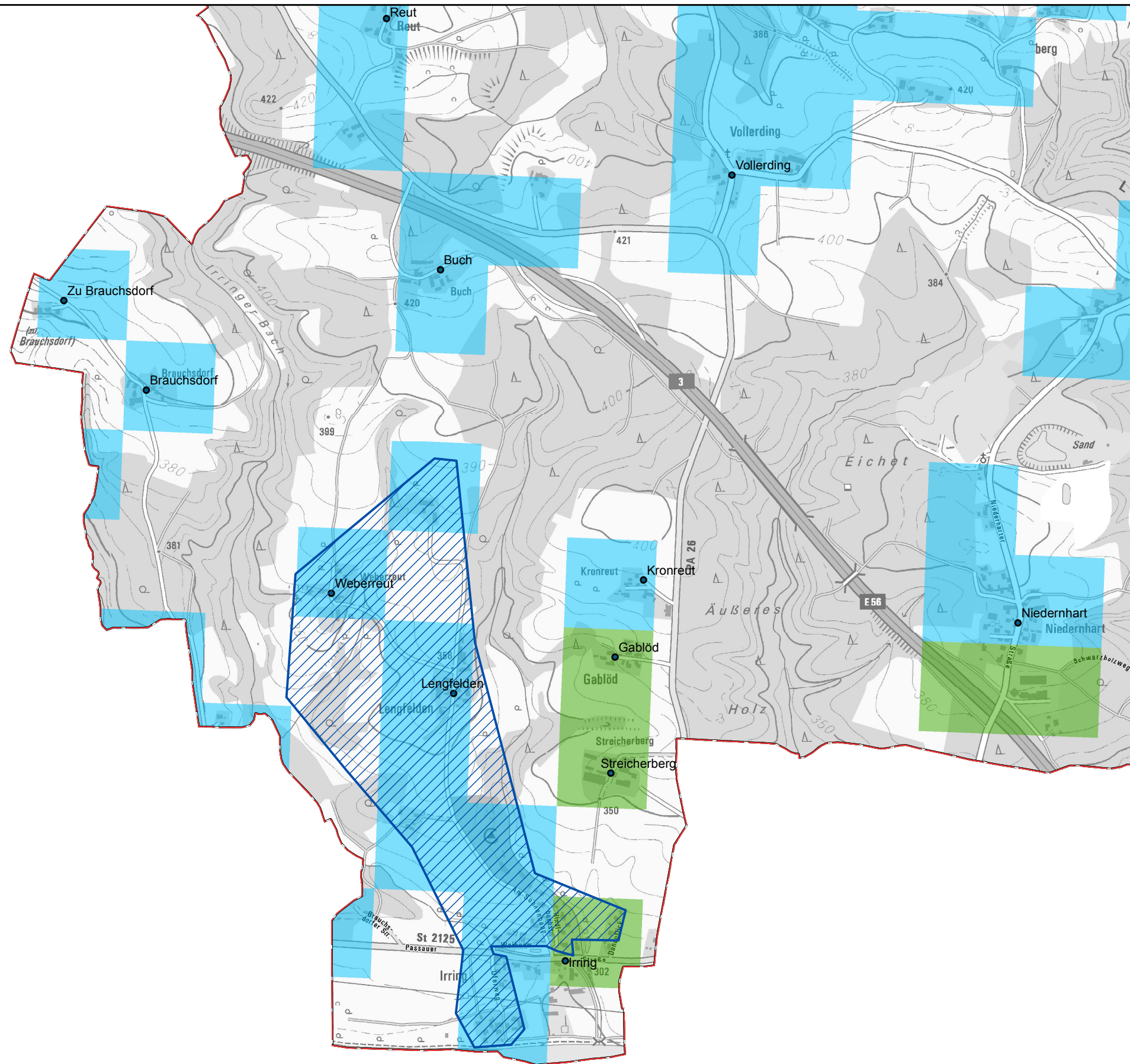

Tiefenbach (3 Verfahren)

 vorl. Erschließungsgebiet
3 VF (100 MB)

 Ortsteile

 Gemeindegrenze

Versorgung

 ≤ 15 Mbit/s Down / 1 Mbit/s Up

 16 Mbit/s Down / 1 Mbit/s Up

 ≥ 30 Mbit/s Down / 2 Mbit/s Up



**LANDKREIS
PASSAU**

**Koordinierungsstelle
Landratsamt Passau
Domplatz 11
94032 Passau**