# Gemeinde Hauzenberg

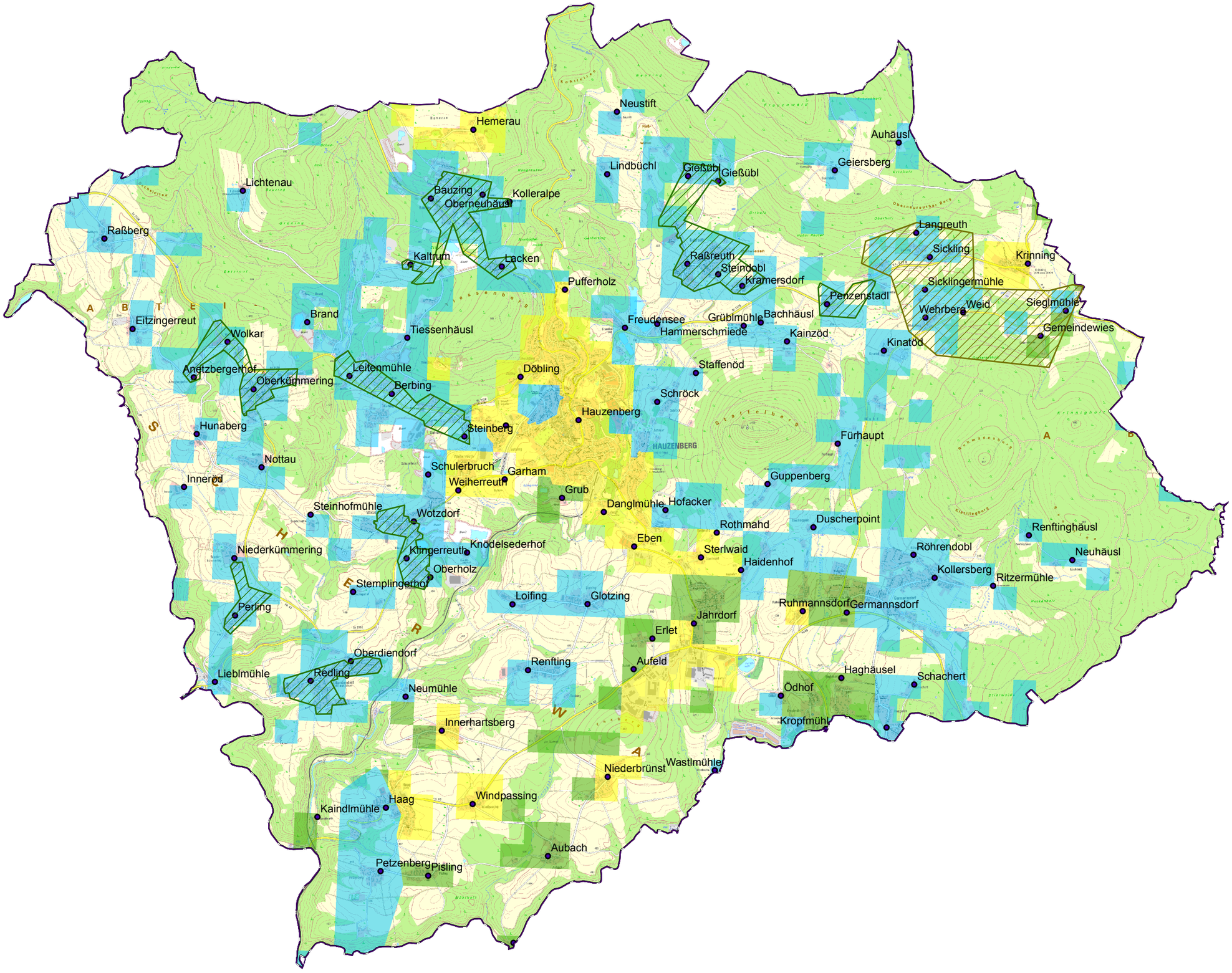


Erstelldatum: 14.11.2017

N

## Hauzenberg (3 Verfahren)

- Endgültiges Erschließungsgebiet 1 VF (30 MB)
- Endgültiges Erschließungsgebiet 2 VF (30 MB)
- vorl. Erschließungsgebiet / Gemeindegrenze
- Ortsteile

## Versorgung

- ≤ 15 Mbit/s Down / 1 Mbit/s Up
- 16 Mbit/s Down / 1 Mbit/s Up
- ≥ 30 Mbit/s Down / 2 Mbit/s Up

LANDKREIS PASSAU

**Koordinierungsstelle**
**Landratsamt Passau**
**Domplatz 11**
**94032 Passau**