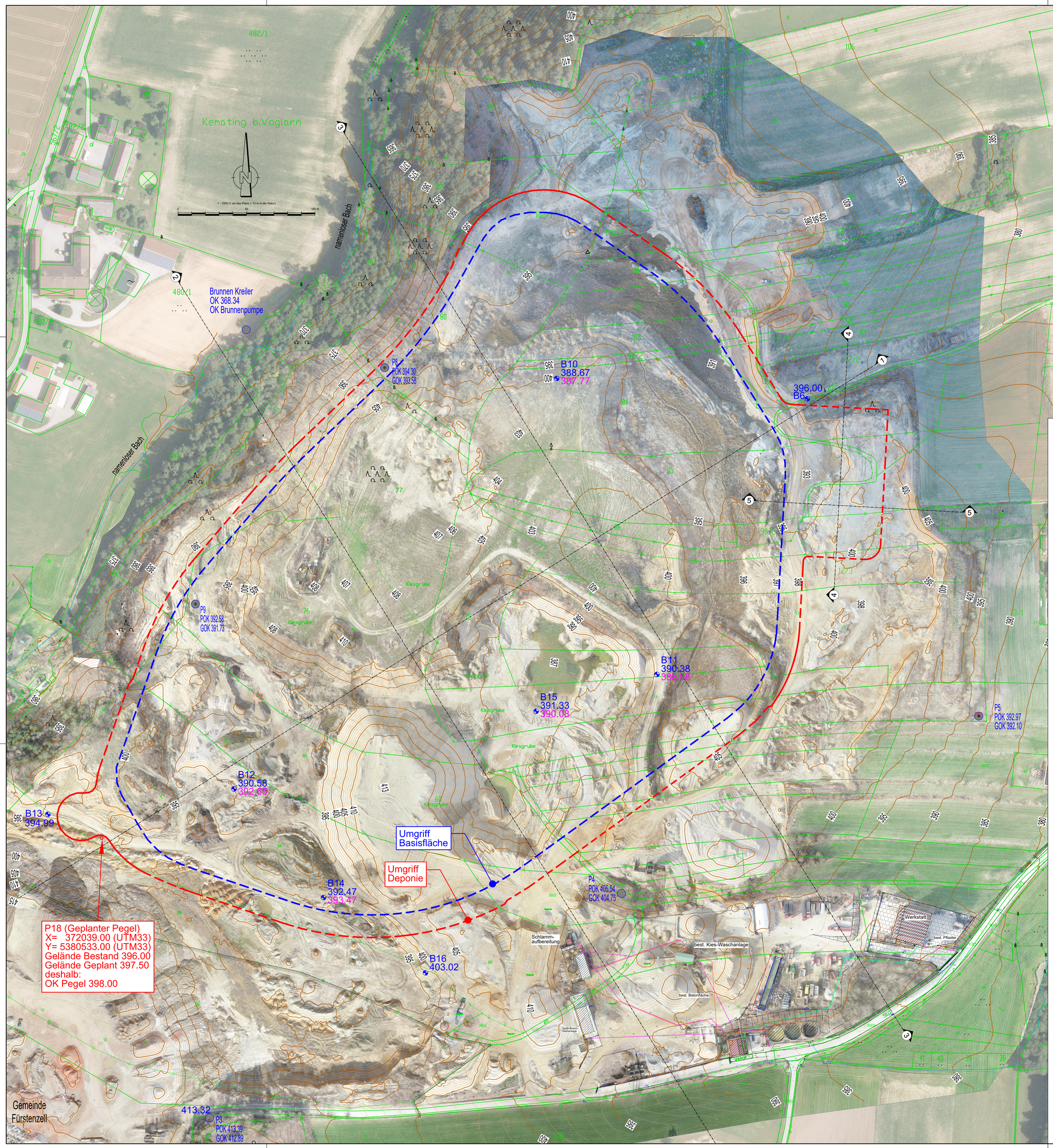


## Legende

| | |
|---|---|
| | Flurgrenzen |
| 5 m / 1 m | Höhenlinien Bestand aus Flugvermessung Zöls März 2024 und ergänzende Betriebsflächenvermessung Coplan Nov. 2025 |
| | Brunnen / Pegel / Bohrungen<br>Nummer<br>Höhe GOK Zeitpunkt Bohrung<br>(POK = Pegeloberkante<br>GOK = Geländeoberkante)<br>Höhe OK geplante mineralische Basisabdichtung |
| | best. Stromleitung<br>gepl. Stromleitung<br>best. Abwasserleitung<br>best. Telefonleitung<br>best. Wasserleitung |

# Bauschutt Zöls GmbH
# Geplante DK-0 Deponie

PLANUNGSGRUNDLAGE:

KOORDINATENREFERENZSYSTEM: UTM 33 (VM März 2024, Zöls)

HÖHENBEZUGSSYSTEM: DHHN 16

## Genehmigungsplanung

PLANINHALT: Lageplan Bestand VM2024 + VM 2025

GEZ. / GEPR.: D. Ulm, Felix Angermeier

DATUM: August 2026, August 2026

PROJEKTNUMMER: 35047

ANLAGE: 2

PLANNUMMER: WU-GP-LP2

INDEX:

MASSSTAB: 1 : 1000

VORHABENSTRÄGER:
Bauschutt Zöls GmbH
Voglarn 12
94081 Fürstenzell

ORT DATUM

UNTERSCHRIFT

ENTWURFSVERFASSER:
COPLAN AG
Steinbachstraße 60
D-94036 Passau
Tel.: +49 (851) 501969 - 0
Fax: +49 (851) 501969 - 40
passau@coplan-online.de

Passau, 20.08.2026
DATUM

UNTERSCHRIFT

FUNDSTELLE: ...\2026-08-20_WU-GP-LP_Lageplan_UTM33.dwg

PLANGRÖSSE: 0.97 m x 0.841 m = 0.82 m²