SCHNITT A-A

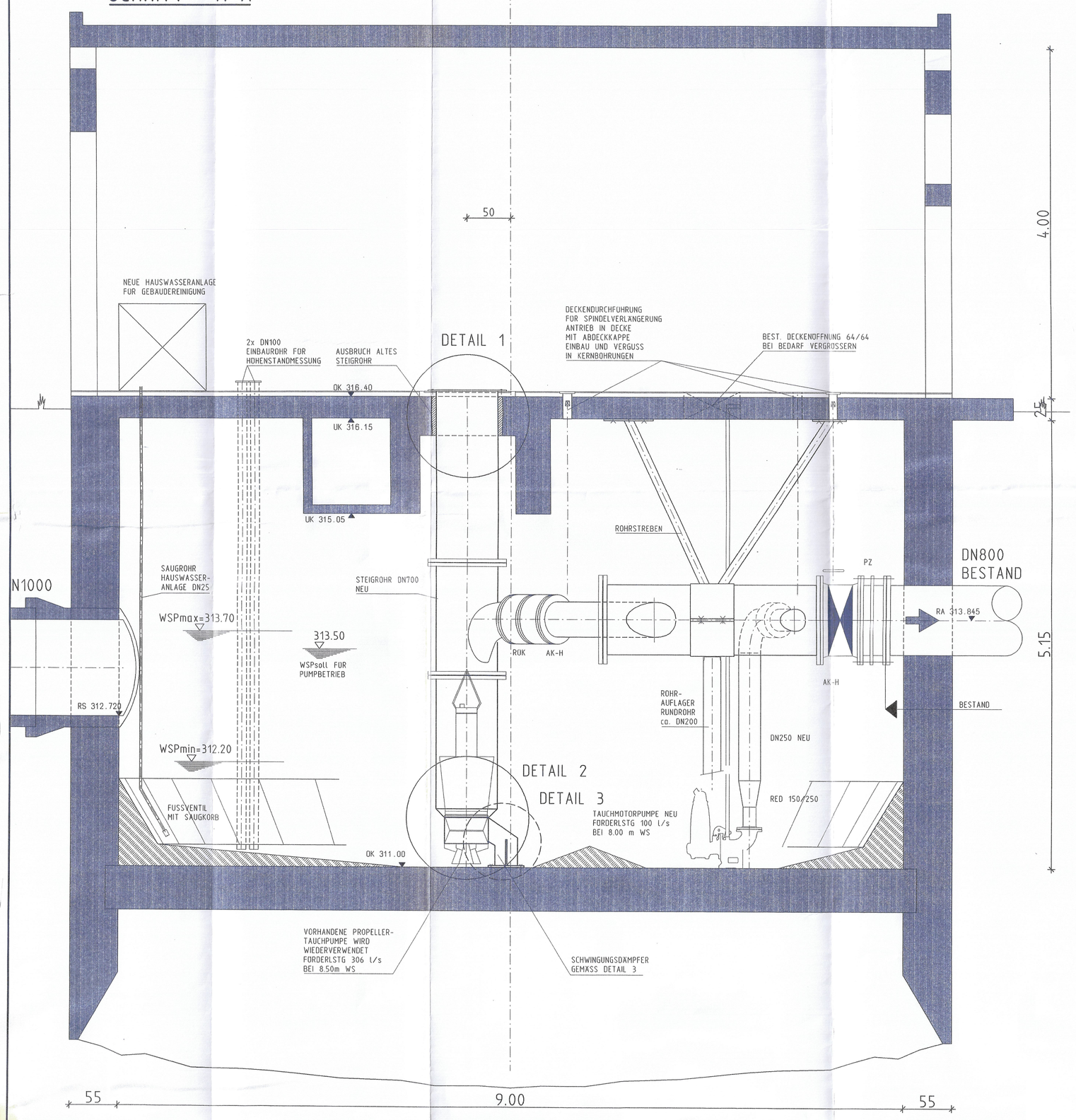

GRUNDRISS

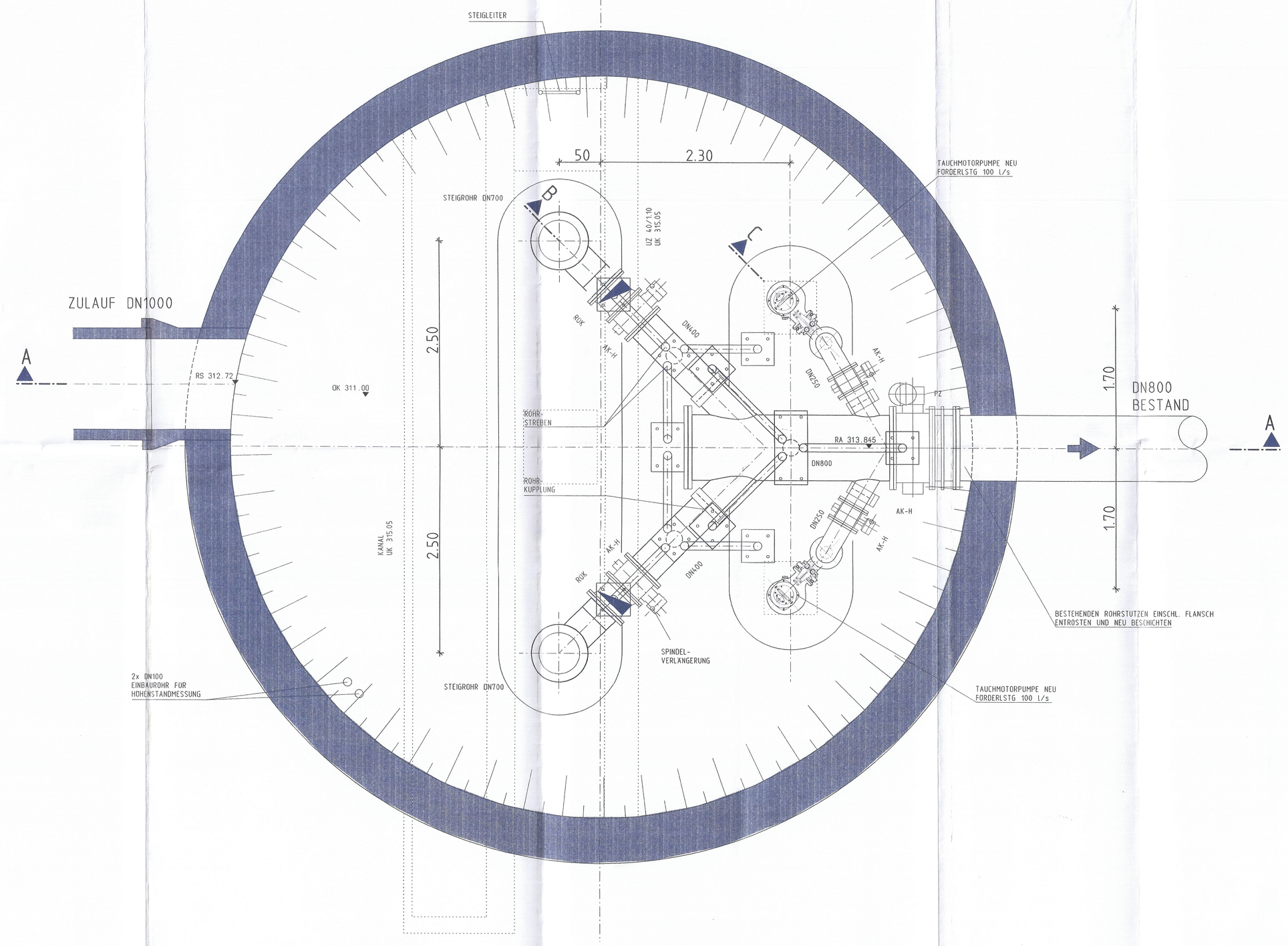

ALLE FÜR DIE ROHRLEITUNGSKONSTRUKTIONEN ERFORDERLICHEN MASSE SIND VOR FERTIGUNG VOM AUFTRAGNEHMER VOR ORT AUFZUNEHMEN.

ALLE ROHRLEITUNGEN IN EDELSTAHL WSTNR 1.4571
ALLE DÜBELUNGEN MIT 2-KOMPONENTEN-KLEBEANKER STAHLGRUPPE A4.

SCHNITT B-B

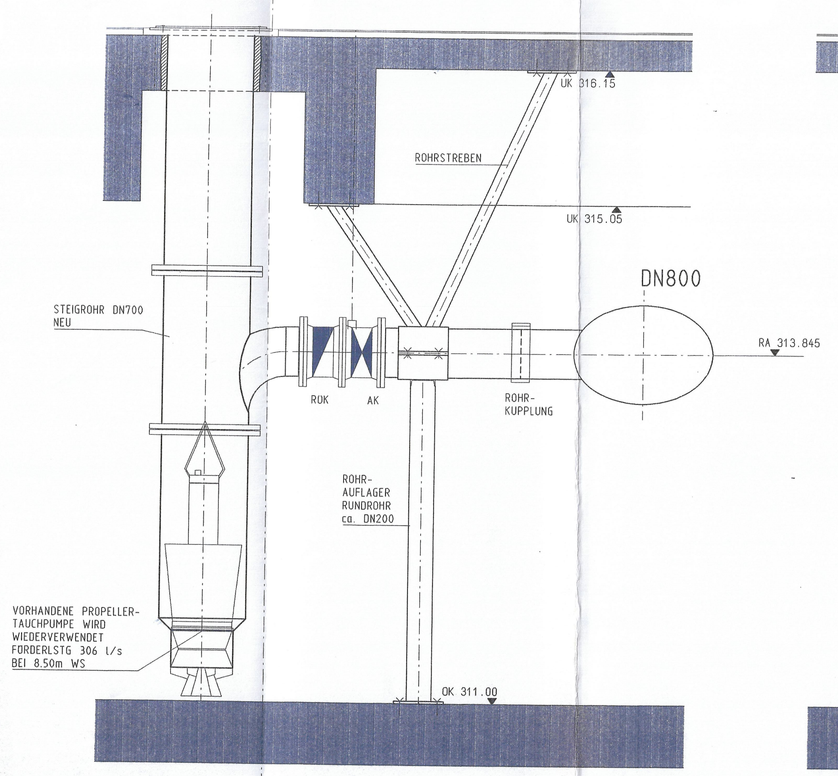

SCHNITT C-C

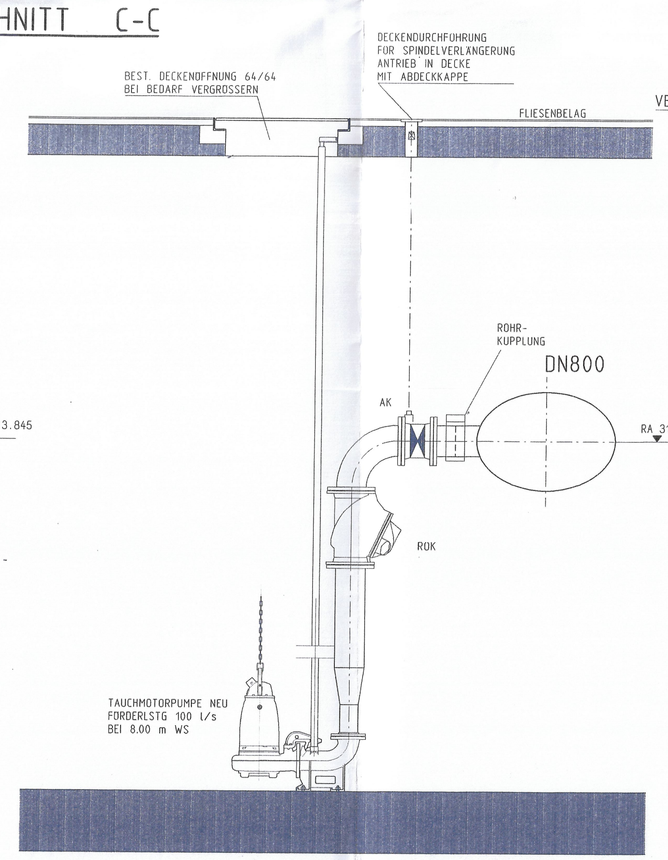

DETAIL 1

M. 1:10

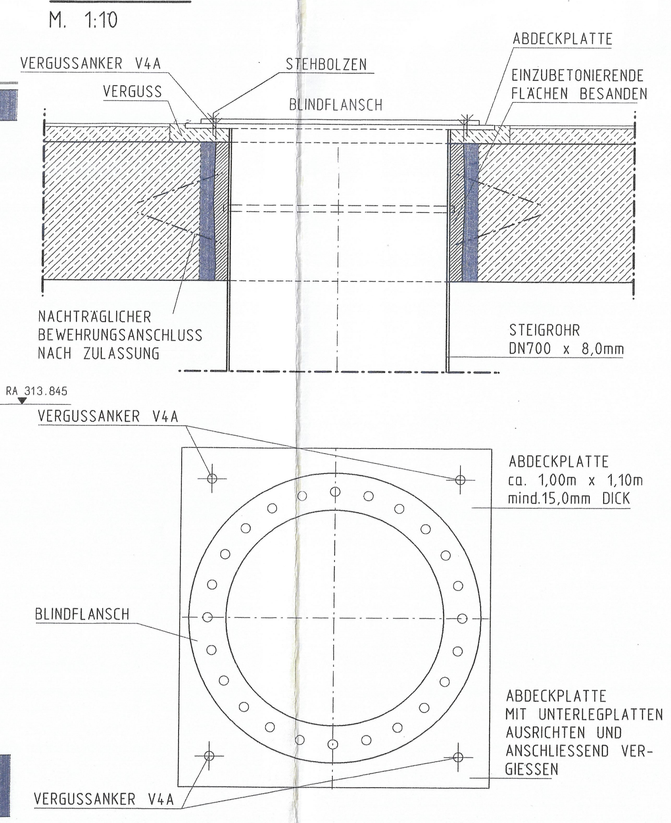

DETAIL 2

M. 1:10

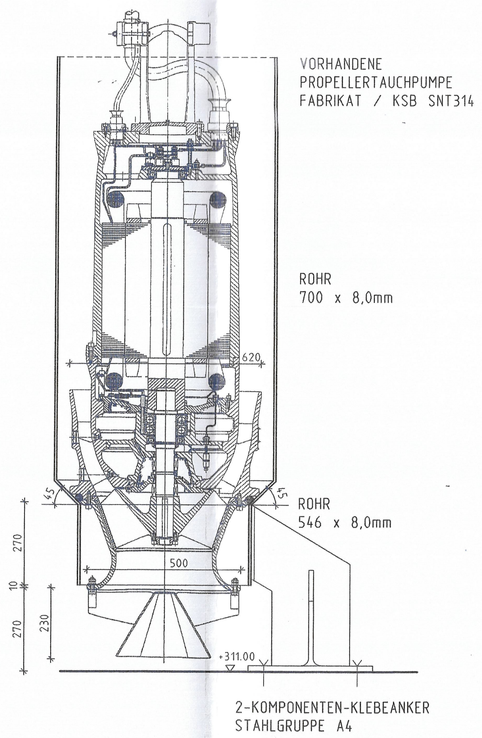

DETAIL 3

M. 1:10

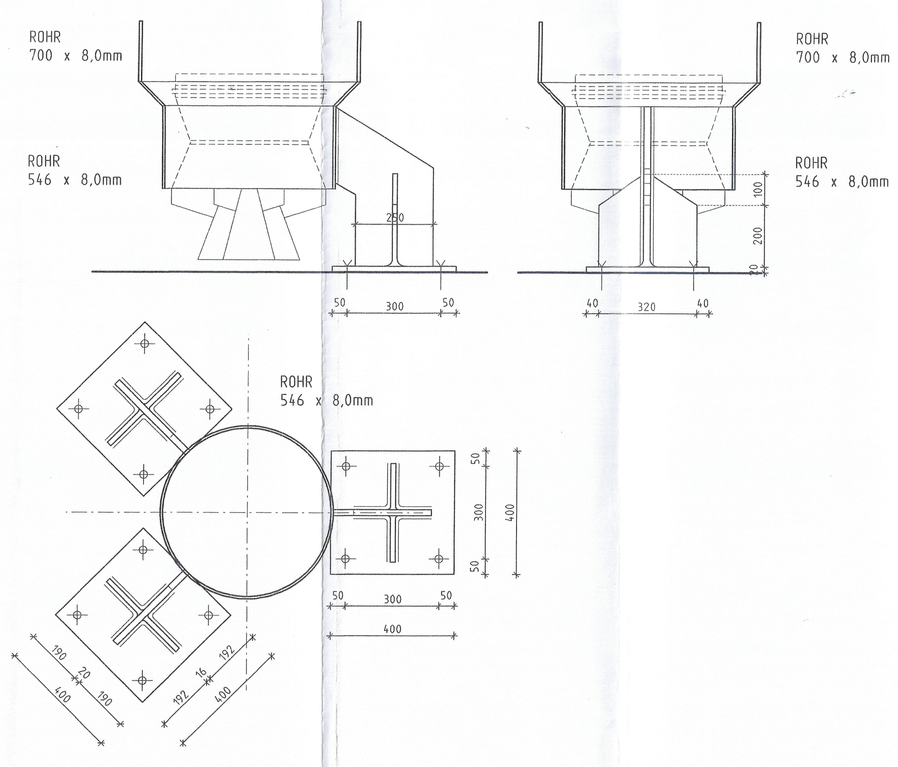

Datum	Fachbereich	Projekt	Bauteil	Plan Nr.
20.12.04	BETRIEB	1072	2145	1401
Index	1 2 3 4 5 6 7 8 9 10			

Anlage Plan

Antrag gehobene Erlaubnis zum Einleiten von Abwasser aus der Sammelkläranlage Bad Füssing und von Regen- und Thermalwasser in den Inn.

Dezember 2025

Gemeinde Bad Füssing
Hofmarkstr. 6-8
94072 Bad Füssing
17.12.2025

GEMEINDE BAD FÜSSING

Projekt	Sammelkläranlage Bad Füssing Pumpwerk am Inn - Sanierungsmaßnahmen
Bauteil	PUMPWERK AM INN SANIERUNGSMASSNAHMEN AUSFÜHRUNGSPLANUNG
Planart	GRUNDRISS, SCHNITTE UND DETAILS — Maßstab 1:25, 1:10 — Format 0.841x1.350=1.14m2
Planer	Regierungsbaumeister Dipl.-Ing. (FH) Stefan Seidl GmbH & Co. KG Beratende Ingenieure für Bauwesen, Abwassertechnik, Umwelt Gurlitstr. 28, 80339 München, Telefon (089) 17 90 3-0 Datum 20.12.04 — Gez. Hee — Gepr.
Bauherr	GEMEINDE BAD FÜSSING Rathausstr. 6-8, 94072 Bad Füssing Tel. 08531/975302 Fax. 08531/975309 Datum