SCHNITT 1-1

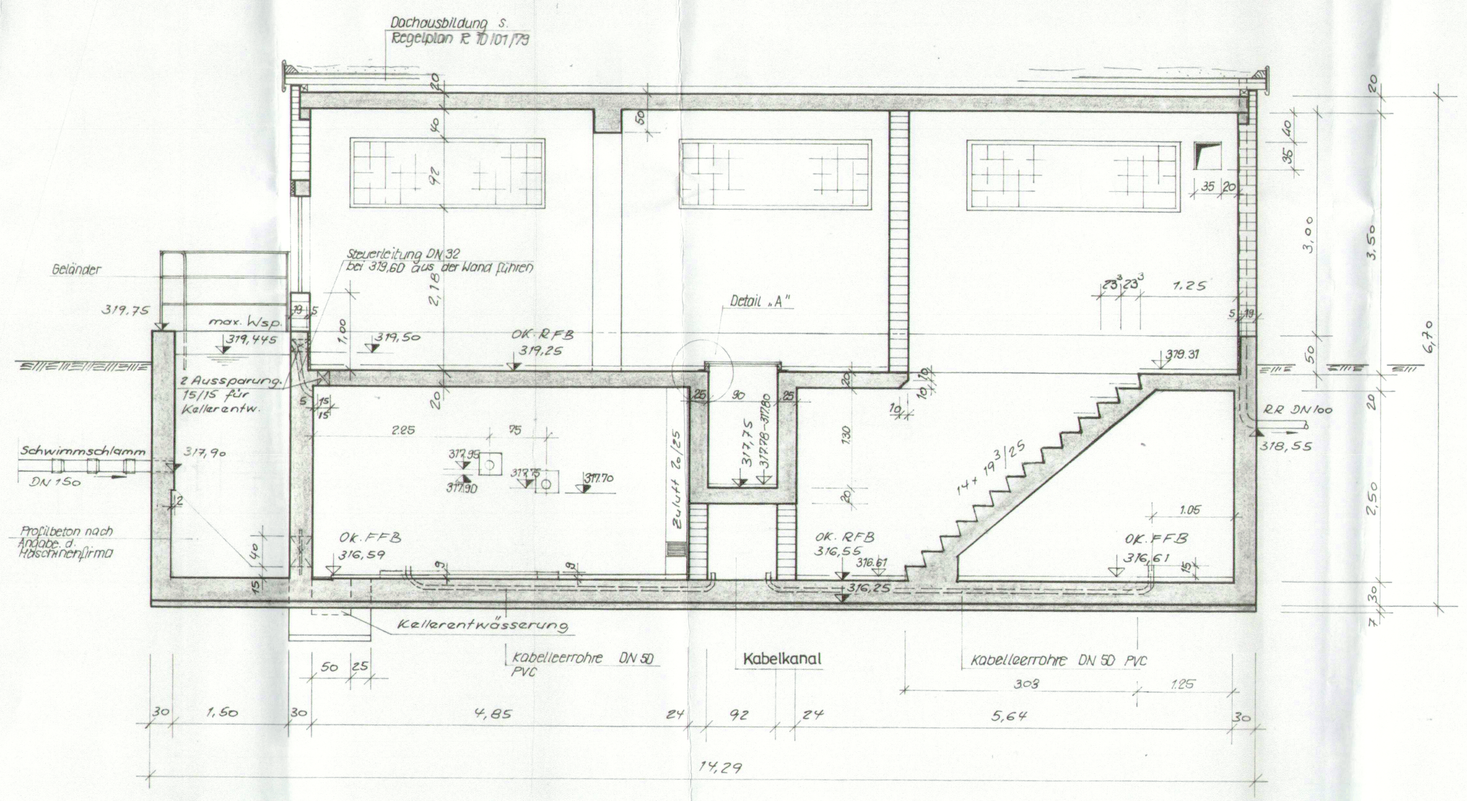

Detail Treppe

M. 1:20

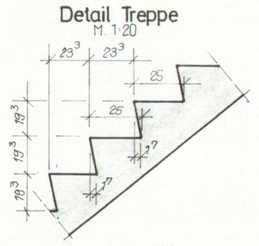

SCHNITT 2-2

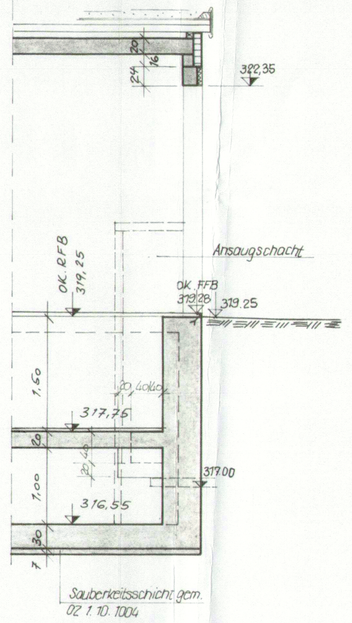

SCHNITT 3-3

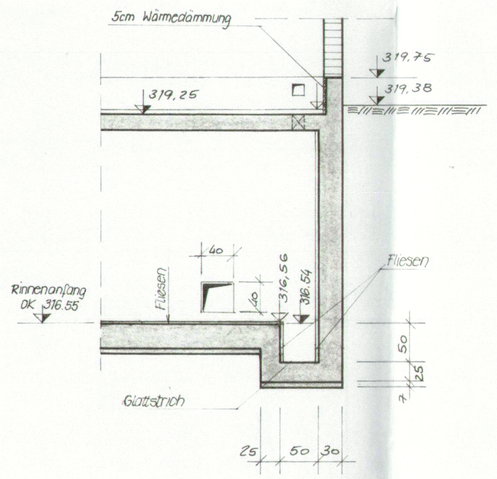

DETAIL „A"

M. 1:10

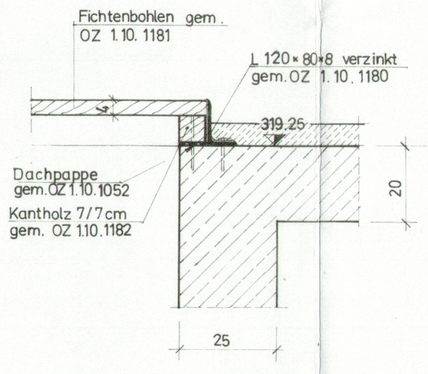

GRUNDRISS ERDGESCHOSS

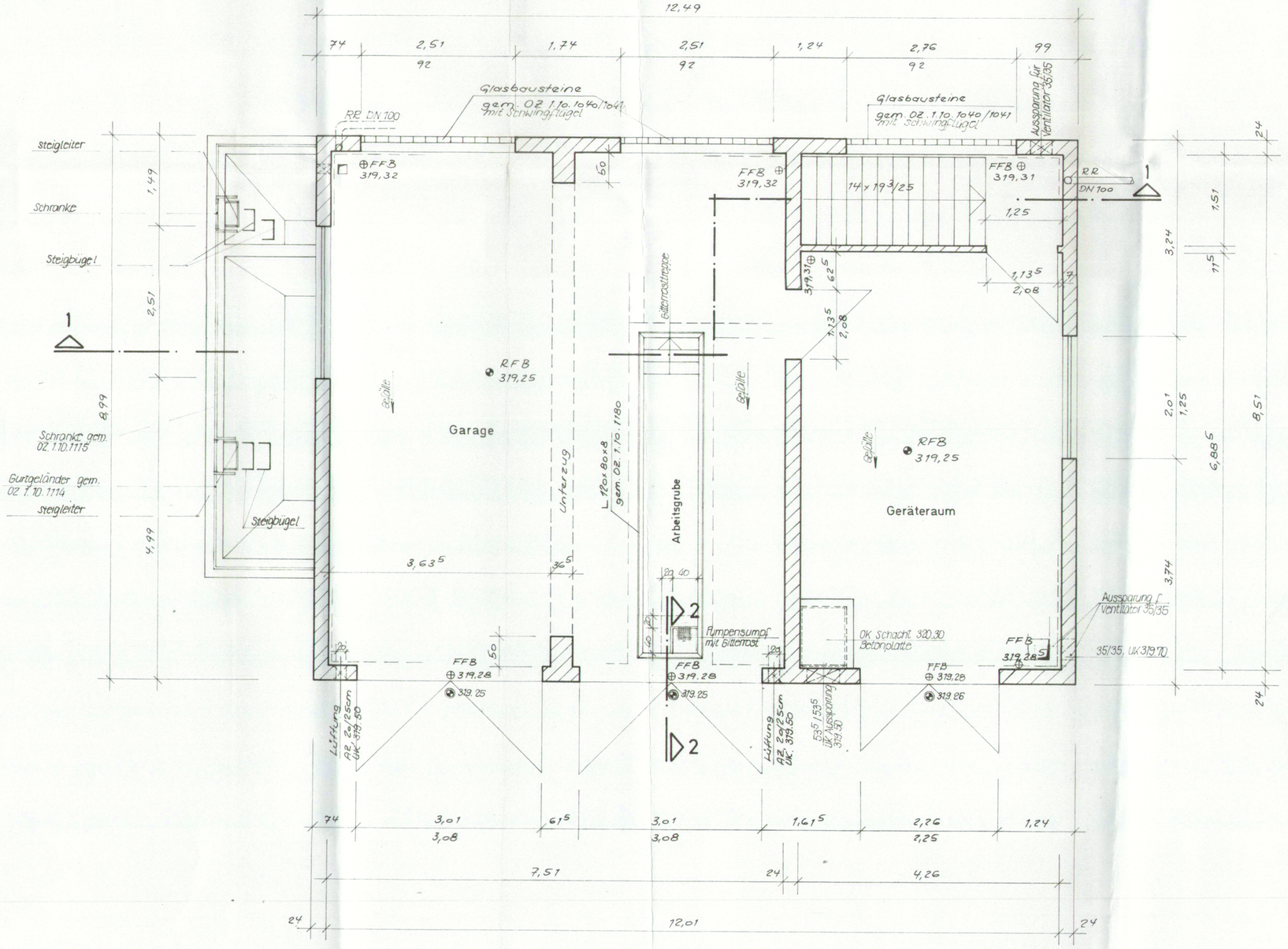

GRUNDRISS KELLERGESCHOSS

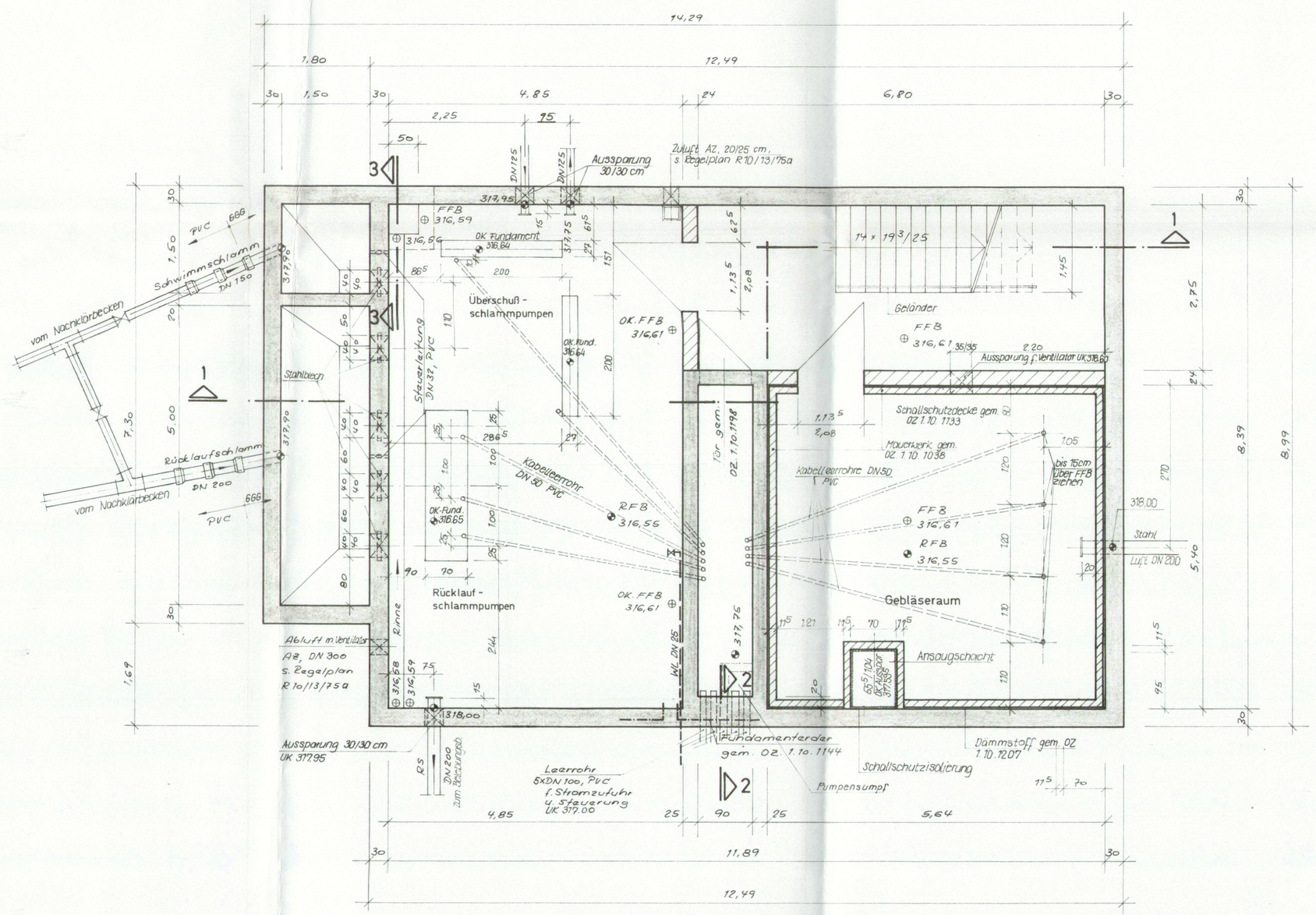

02			
01			
Index	Änderung nur über CAD		Name
gezeichnet	Datum	Name: J. Krämer, J. Dillarer	Vorhaben: Wasserrechtliche Genehmigung KA Pocking
geprüft			
freigegeben			
	Auftraggeber: Gemeinde Pocking		
	Planung: Umweltverfahrenstechnik Dillarer GmbH, Dreiwerkstr. 1, Dreiwerkspark 9, 82229 Seefeld		Plankopf: Maschinengebäude
	Umweltverfahrenstechnik Dillarer GmbH	Datum	Gemeinde Pocking Datum

Alle Maße sind vom ausführenden Unternehmer verantwortlich zu überprüfen.

Bauherr: **Stadt Pocking**

Bauvorhaben: Erweiterung der Kläranlage

Maschinengebäude

1:50

25. 7. 1983

POCK-KAPO-A10/1

Gezeichnet: Krämer

Dipl.-Ing. K. Böhm