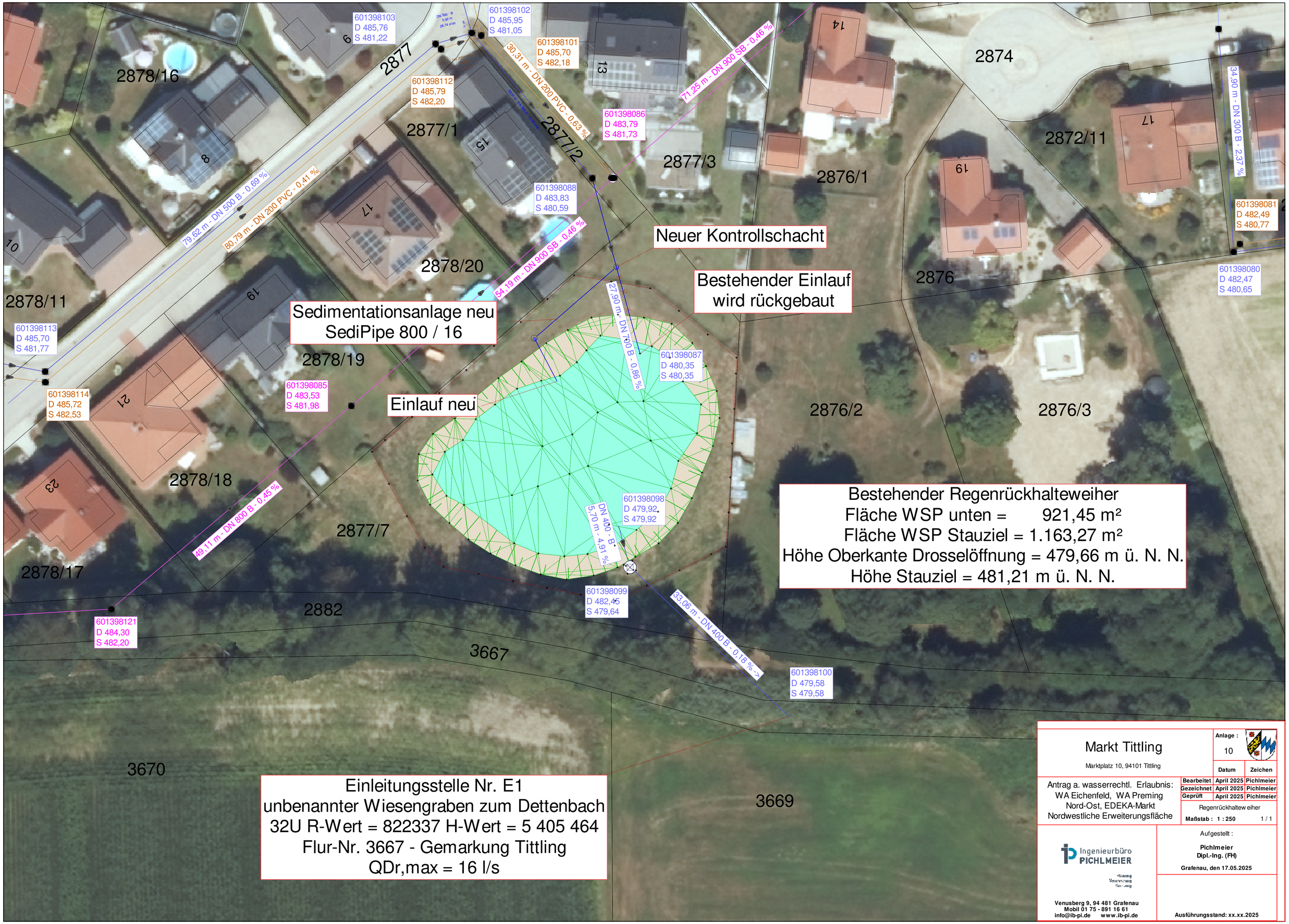

Markt Tittling

Marktplatz 10, 94101 Tittling

Anlage : 10

		Datum	Zeichen
Antrag a. wasserrechtl. Erlaubnis: WA Eichenfeld, WA Preming Nord-Ost, EDEKA-Markt Nordwestliche Erweiterungsfläche	Bearbeitet	April 2025	Pichlmeier
	Gezeichnet	April 2025	Pichlmeier
	Geprüft	April 2025	Pichlmeier

Regenrückhaltewei her

Maßstab : 1 : 250 1 / 1

Aufgestellt :

Pichlmeier
Dipl.-Ing. (FH)

Grafenau, den 17.05.2025

Ingenieurbüro PICHLMEIER
Planung Vermessung Umwelt

Venusberg 9, 94 481 Grafenau
Mobil 01 75 - 891 16 61
info@ib-pi.de www.ib-pi.de

Ausführungsstand: xx.xx.2025