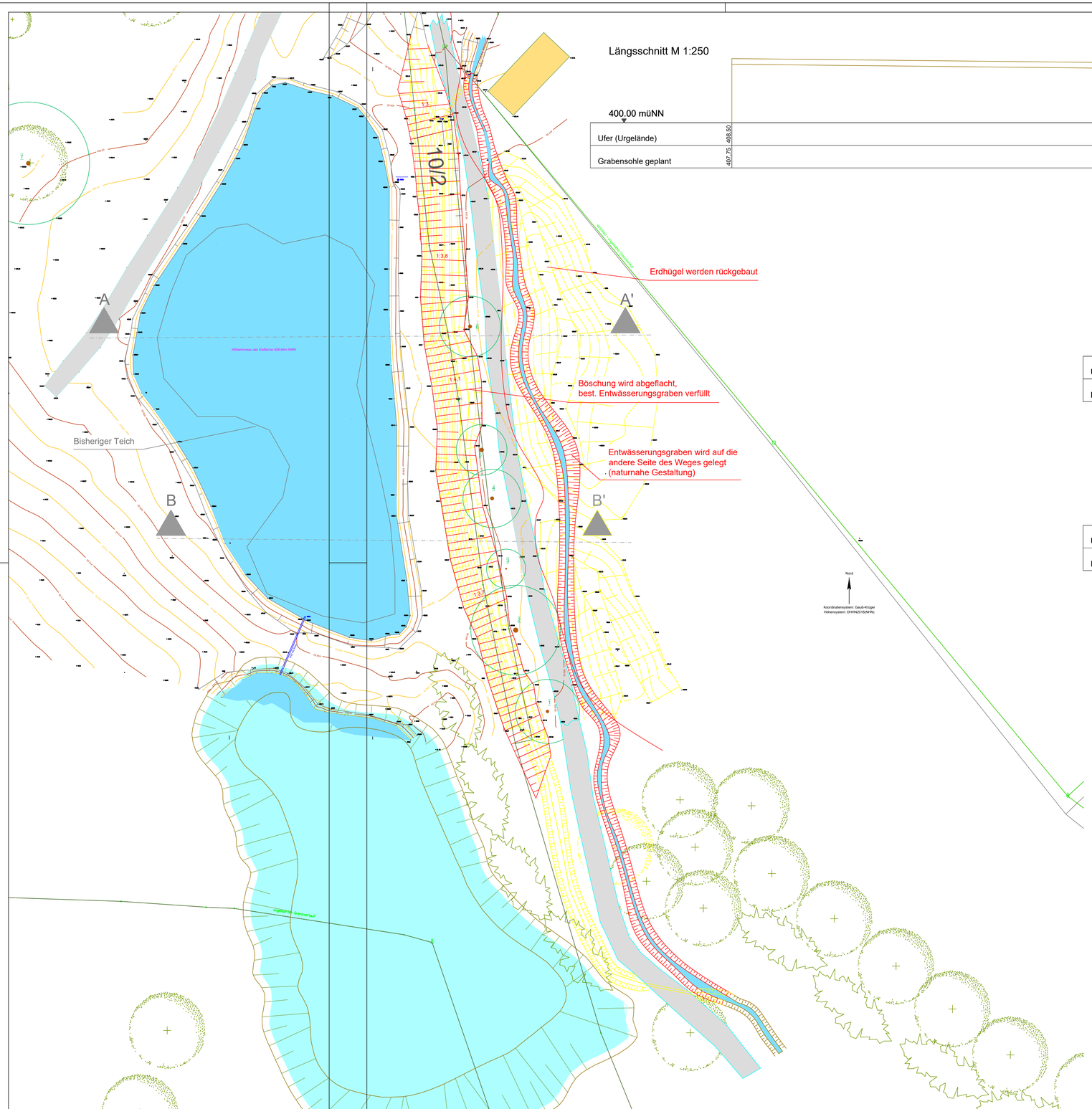


## Längsschnitt M 1:250

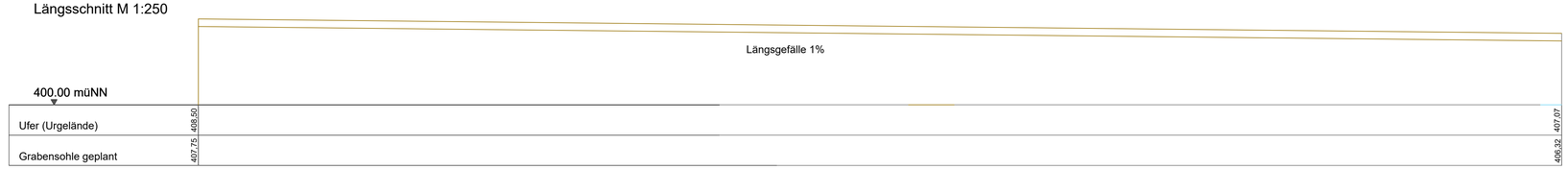


## Schnitt A-A' M 1:250

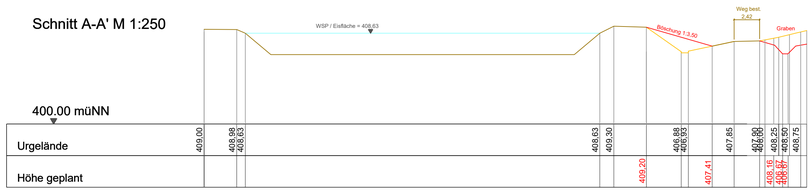


## Schnitt B-B' M 1:250

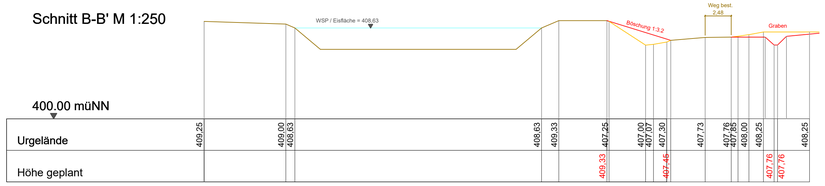


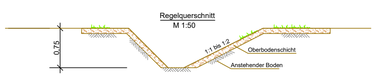


Gelände (Höhenlinien) Bestand

Gelände Planung

Gelände wird umgestaltet


Ingenieurbüro Georg Kessler Wasserwirtschaft, Umwelt & Ingenieurbau

Herzog-Ludwig-Str. 10
84307 Eggenfelden

Tel. 08721 / 5076670
Fax. 08721 / 965520

georg.kessler@ib-gk.de


# GENEHMIGUNGSANTRAG

**Projekt**
Golfplatz Uttlau
Erweiterung Speicherbecken (Grün 12)
Umlegung Entwässerungsgraben

**Projektnummer**
KP 2025

**Vorhabensträger**
Golf Resort Bad Griesbach
Holzhäuser 8
94086 Bad Griesbach

**Plannummer**
gk-LP02-KP2025

**Anlage**
2

**Planinhalt**
Lageplan, Schnitte,
Regelquerschnitt

**Maßstab**
1:250

**Datum, Bearbeiter**
24.03.2025 G. Kessler

| Index | Änderungen | Datum, Bearbeiter |
|---|---|---|