Grundwasser - Flurabstandsplan
NGW (23.01.2009)

M 1:10000

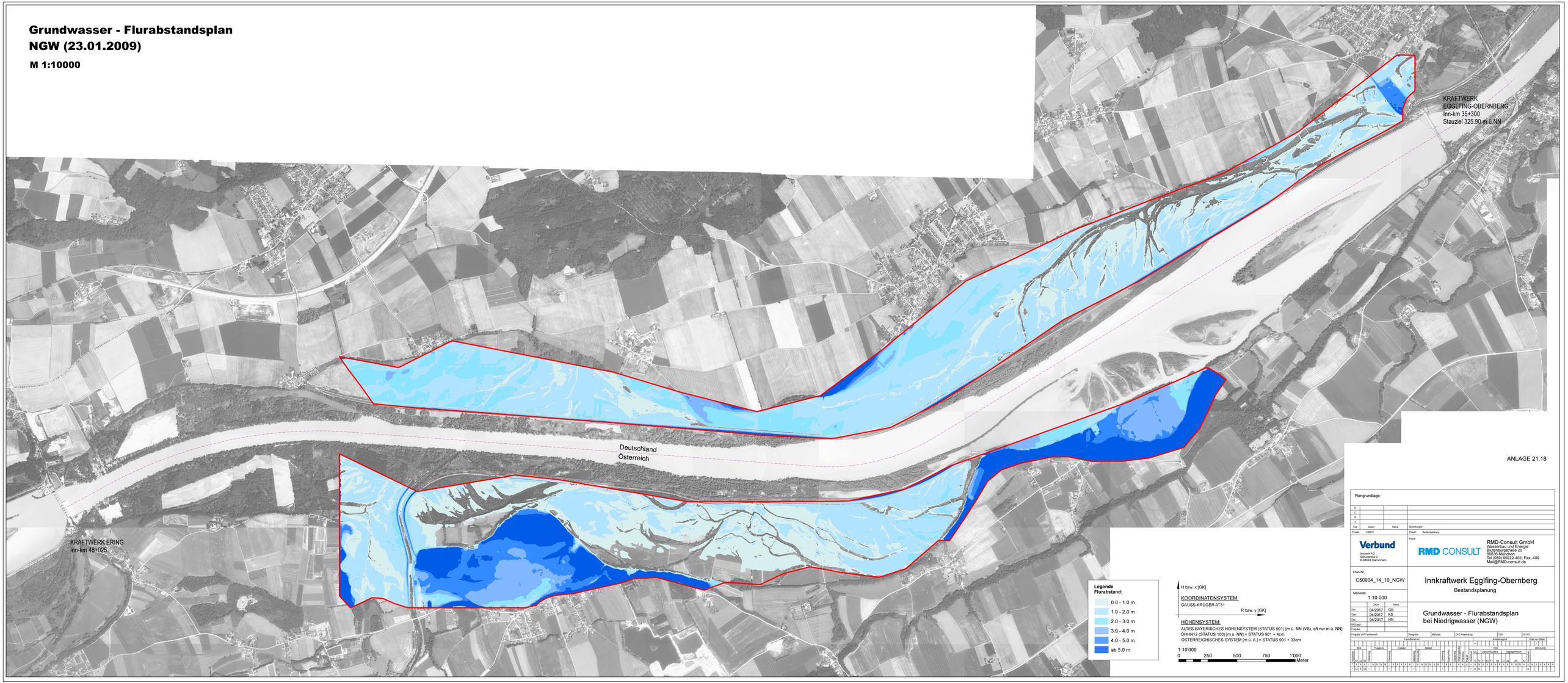

ANLAGE 21.18

Plangrundlage:

D			
C			
B			
A			
Änd.	Datum	Name	Bemerkungen

Projekt: C4603 Planart: Bestandsplanung

Verbund
Innwerk AG
Schustersfelle 2
D-84533 Stammham

Planer:
RMD CONSULT
RMD-Consult GmbH
Wasserbau und Energie
Blutenburgstraße 20
80636 München
Tel.(089) 99222-402, Fax.-409
Mail@RMD-consult.de

Plan-Nr.:
C50004_14_10_NGW

Maßstab:
1:10 000

	Datum	Name
Gez:	04/2017	GB
Gepr:	04/2017	KS
Gen:	04/2017	HN
WO-pepr:		
Freigabe:		

Innkraftwerk Egglfing-Obernberg
Bestandsplanung

Grundwasser - Flurabstandsplan
bei Niedrigwasser (NGW)

Freigabe KKP Fachbereich: | Plangröße: | Maßstab: | CAD-Anwendung: GBI | GEWB

| Planlfdnr.Nr. | | |