

BRUNNENFELD I
DECKBLATT NR. 16

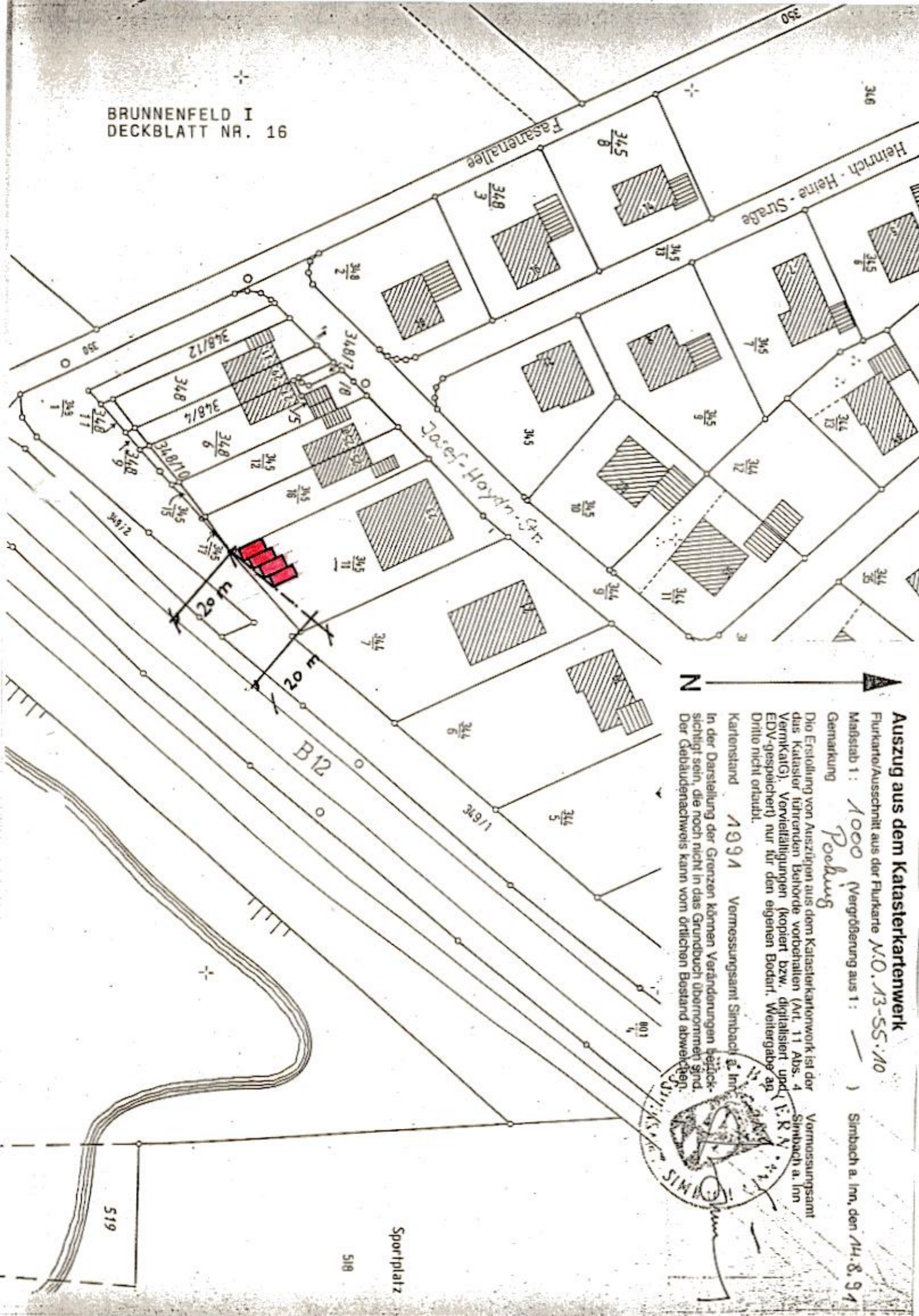

Auszug aus dem Katasterkartenwerk
 Flurkarte/Ausschnitt aus der Flurkarte N.O. 13-SS-10
 Maßstab 1: 1000 (Vergrößerung aus 1: —)
 Gemarkung Pocking
 Die Erstellung von Auszügen aus dem Katasterkartenwerk ist der Vermessungsamt
 das Kataster führenden Behörde vorbehalten (Art. 11 Abs. 4 Vertriebsgesetz).
 Vertriebsleistungen (kopiert bzw. digitalisiert und EDV-gespeichert) nur für den eigenen Bedarf, Weitergabe an Dritte nicht erlaubt.
 Kartenstand 1991 Vermessungsamt Simbach a. Inn
 In der Darstellung der Grenzen können Veränderungen berücksichtigt sein, die noch nicht in das Grundbuch übernommen sind. Der Gebäudenachweis kann vom örtlichen Bostand abweichen.
 Vermessungsamt
 Simbach a. Inn, den 14.8.91

Vereinfachte Änderung des Bebauungsplanes Brunnenfeld I
 gem. § 13 BauGB durch Deckblatt Nr. 16

Stadt Pocking
 Landkreis Passau

Stadt Pocking

Stempel

Pocking, den 05. Mai 1992.

Als Satzung beschlossen gem. § 10 BauGB i. V. m. Art. 91 Bay 80.
 in der Sitzung vom 15. April 1992...

Pocking, den 05. Mai 1992.....



Jakob
 Jakob
 1. Bürgermeister

Bekanntmachungsvermerk:
 Die Änderung wird ortsüblich durch Aushang an der Amtstafel
 am 05. Mai 1992... bekannt gemacht.