

ANTRAG AUF ÄNDERUNG ZUM BEBAUUNGSPLAN FÜR DAS GRUNDSTÜCK FL.NR. 343/2 GEM. POCKING

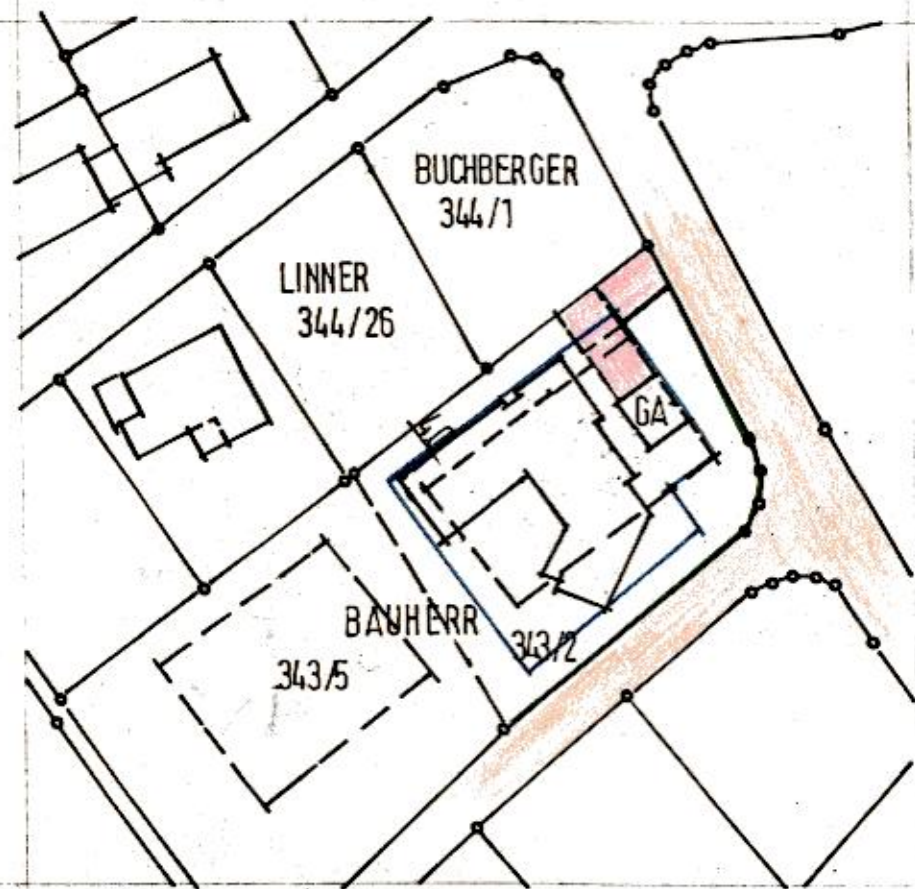

- 1 GARAGE NICHT AN GRUNDSTÜCKSGRENZE
- 2 ÜBERSCHREITEN DER IM BEBAUUNGSPLAN FESTGELEGTEN BEBAUBAREN FLÄCHE ----

GRUNDSTÜCKSEIGNER: DR. MED. GÜNTER GUMMINGER

NACHBARN ZUGESTIMMT

344/1 BUCHBERGER	<i>Maria Buchberger</i>
344/26 LINNER	<i>Linner</i>



ARCHITEKT
architekt wolfgang lill ing. grad.
josef haydnstr. 10
8398 pocking telefon 08531/4797

POCKING, DEN 1. MÄRZ 1978

Deckblatt Nr. .5...
zum Bebauungsplan Pocking-Süd I
Stadt Pocking Brunnenfeld I
Landkreis Passau
Pocking, den .1.3.78
Name des Planfertigers

architekt wolfgang lill ing. grad.
josef haydnstr. 10
8398 pocking telefon 08531/4797



Beschlossen gem. § 10 BBauG und
Art. 107 Abs. 4 BayBO in der
Sitzung vom .15.3.78
Pocking, den



Krah
K r a h
Bürgermeister

Bekanntmachungsvermerk

Die Änderung wurde ortsüblich
durch Anschlag an der Amtstafel
am .17.3.78..... bekannt
gemacht.

Pocking, den .17.3.78.....



Krah
K r a h
Bürgermeister