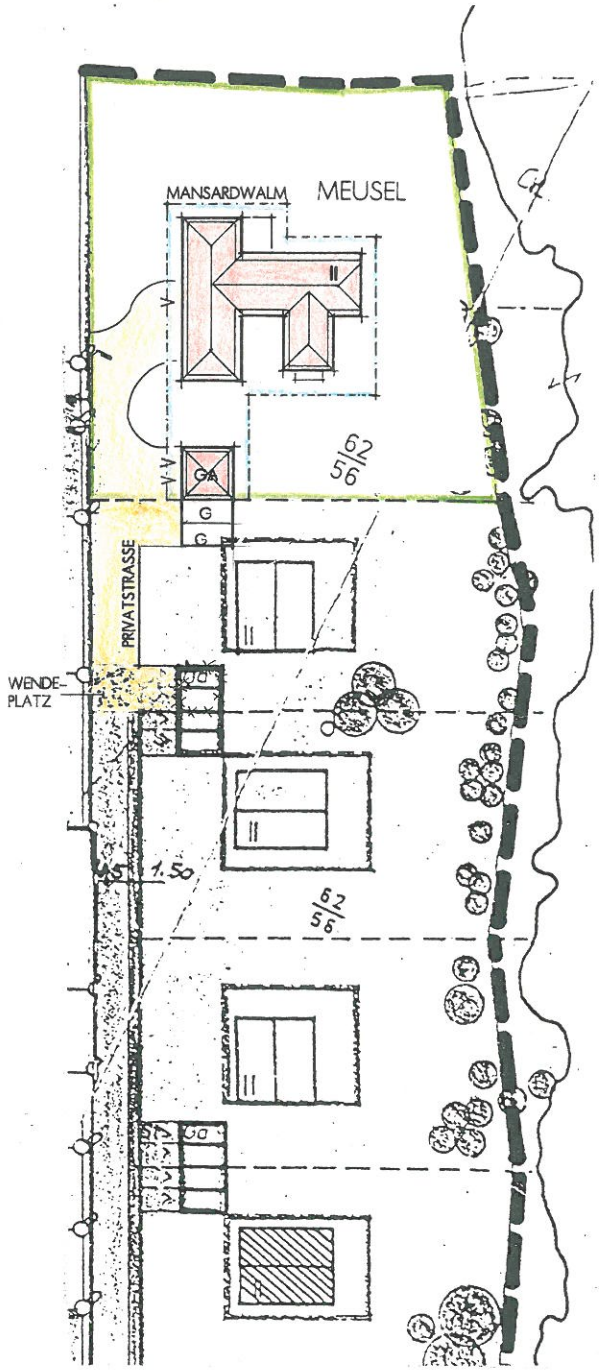

DECKBLATT NR. 21

ZUM BEBAUUNGSPLAN

MITTERFELD

STADT / GEMEINDE NEUHAUS

LANDKREIS PASSAU

PASSAU, DEN 11.03.1993

HANNES SCHAUDINN
DIPL. ING. ARCHITEKT
FÜRSTENWEG 1
8390 PASSAU
TELEFON 0851 / 56921

BESCHLOSSEN GEM. §1 BBAUG UND ART. 91
ABS. 3 BAYBO IN DER SITZUNG VOM _____

_____, DEN _____
STADT / GEMEINDE DATUM

_____
DER BÜRGERMEISTER

BEKANNTMACHUNGSVERMERK:
DIE ÄNDERUNG WURDE ORTSÜBLICH DURCH

_____

AM _____ BEKANNT GEMACHT

_____
DER BÜRGERMEISTER

DIE BETROFFENEN UND BENACHBARTEN GRUNDSTÜCKSEIGENTÜMER STIMMEN DER VEREINFACHTEN ÄNDERUNG AUF FLUR NR. 62/56 GEM. § 13 BBAUG ZU.

FLUR NR.	NAME UND ANSCHRIFT	UNTERSCHRIFT
	Nizko, von Schrankstr. 15, Kirnbach	[illegible]