

Deckblatt 2

Bebauungsplan

„Gärtnerstrasse“

Abweichend vom Eingabeplan wird die Breite der Garagenzufahrt von 6.0 m auf eine Breite von 4.0 m reduziert.

Gemeinde Neuburg a. Inn Landkreis Passau	
Objekt:	Deckblattänderung Bebauungsplan "Gärtnerstrasse" M 1 : 1000
Entworfen:	Bauamt d. Gemeinde Neuburg a. Inn
Gezeichnet:	ABberger 27.06.1999
Unterschrift: Datum:	

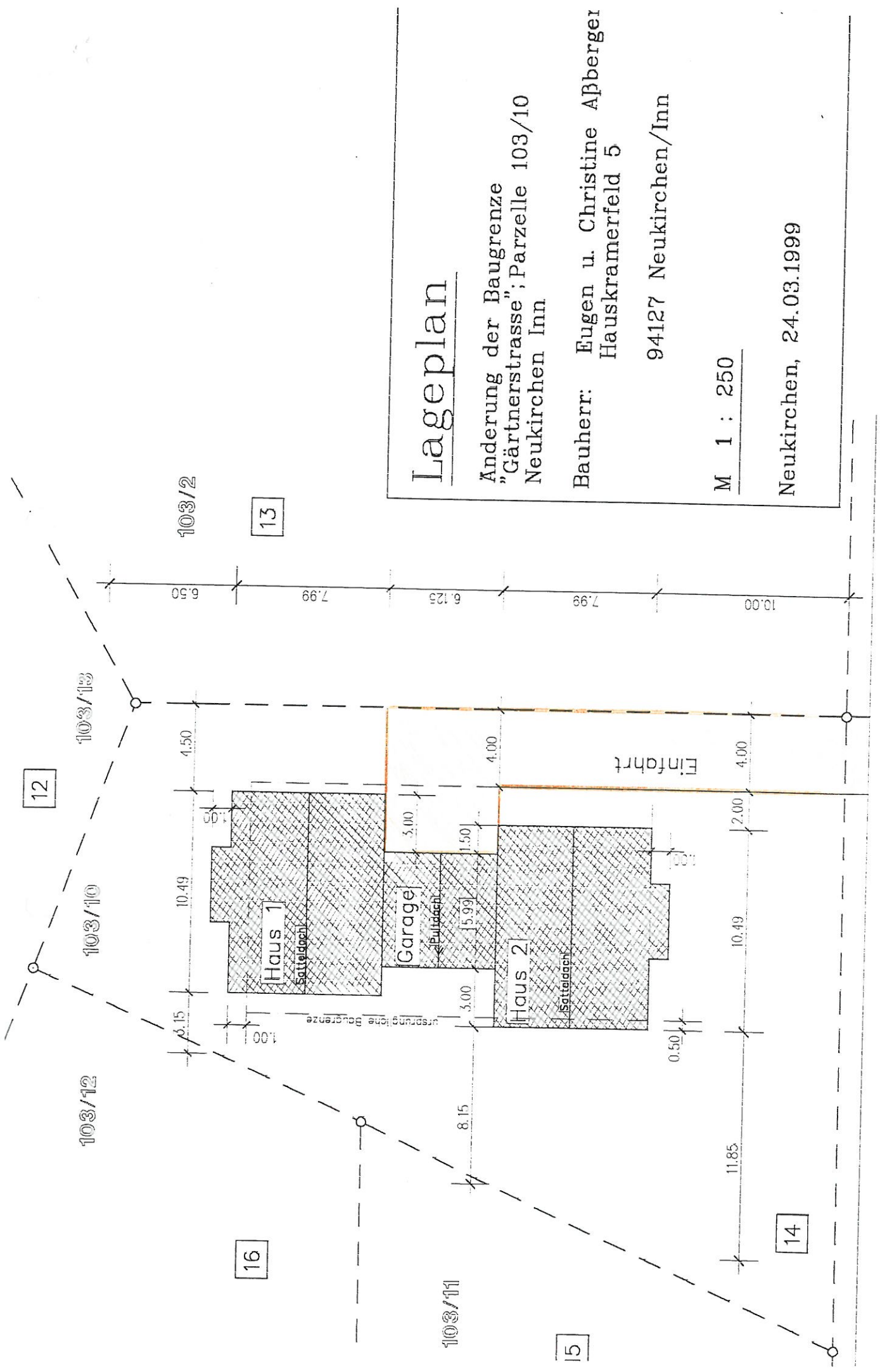

Lageplan

Anderung der Baugrenze
 "Gärtnerstrasse"; Parzelle 103/10
 Neukirchen Inn

Bauherr: Eugen u. Christine Aßberger
 Hauskramerfeld 5

94127 Neukirchen/Inn

M 1 : 250

Neukirchen, 24.03.1999

Hauptstrasse

Bebauungsplan „WA/MI Gärtnerstraße“

Deckblatt – Nr. 2

Vereinfachtes Verfahren gem. § 13 BauGB

Verfahrensvermerke:

- 1) Der Gemeinderat der Gemeinde Neuburg a. Inn hat in der Sitzung vom 29.03.1999 den Entwurf des Deckblattes – Nr. 2, i. d. F. vom 29.03.1999 gebilligt und die Änderung des Bebauungsplanes „WA/MI Gärtnerstraße“ im vereinfachten Verfahren gem. § 13 BauGB beschlossen.

Neukirchen a. Inn, 26.01.2006
Gemeinde Neuburg a. Inn



Stöcker
1. Bürgermeister



- 2) Der Gemeinderat der Gemeinde Neuburg a. Inn hat das Deckblatt – Nr. 2, i. d. F. vom 27.06.1999, mit Beschluss vom 12.07.1999 gem. § 10 BauGB als Satzung beschlossen.

Neukirchen a. Inn, 26.01.2006
Gemeinde Neuburg a. Inn



Stöcker
1. Bürgermeister



- 3) Das Deckblatt-Nr. 2 wurde mit dem Tag der Bekanntmachung, am 15.07.1999 gem. § 10 Abs. 3 Satz 3 BauGB rechtsverbindlich. Hierauf wurde durch Anschlag an den Bekanntmachungstafeln der Gemeinde, am 15.07.1999, hingewiesen.

Neukirchen a. Inn, 26.01.2006
Gemeinde Neuburg a. Inn



Stöcker
1. Bürgermeister

