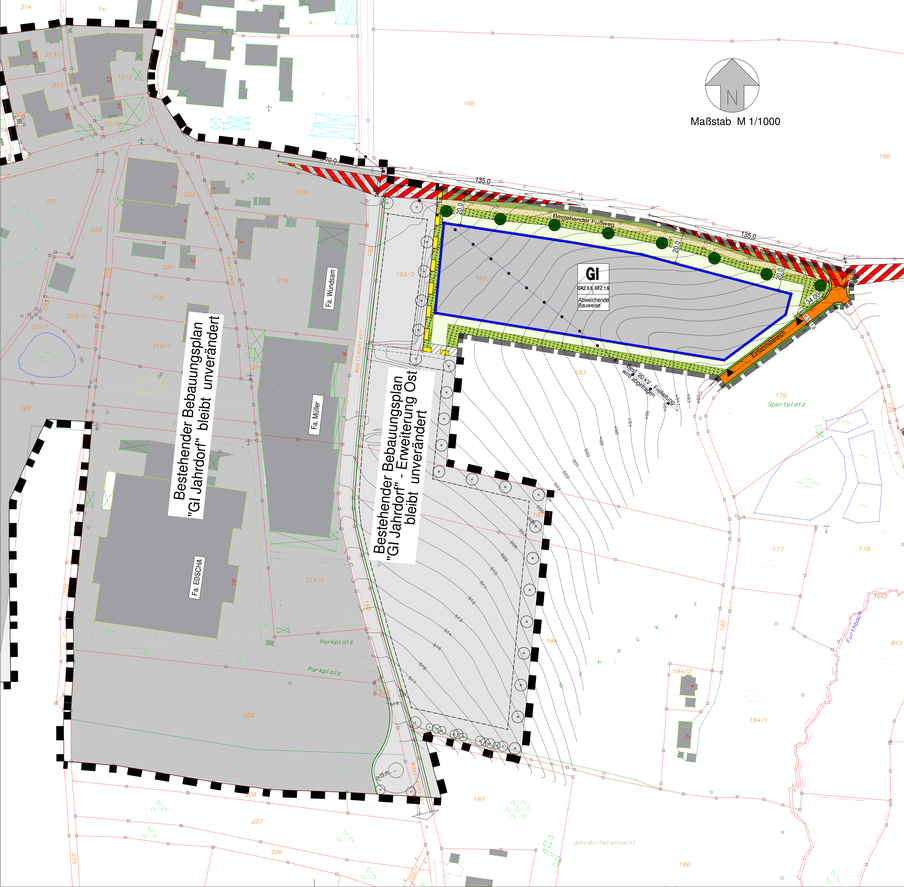
N
Maßstab M 1/1000
Bestehender Bebauungsplan "GI Jahrdorf" bleibt unverändert
Bestehender Bebauungsplan "GI Jahrdorf" - Erweiterung Ost bleibt unverändert
Fl. Müller
Fl. Wurdseis
Fl. EDION
Fl. Müller
Bestehende Bebauungsplan "GI Jahrdorf" - Erweiterung Ost
GI
GRZ 0,8; GFZ 1,6
Abweichende Baumasse
Planungsbereich
Bestehende Bebauungsplan "GI Jahrdorf"
Bestehende Bebauungsplan "GI Jahrdorf - Erweiterung Ost"
Sportplatz
Parkplatz
Parkplatz
Johrdorf-Ferschbach
Furtwiesen
Furtwiesen
Furtwiesen