

VERF.

1. Der Marktrat hat in geschlossen. Der Änc bekannt gemacht.
2. Die frühzeitige Öffe und Anhörung für d hat in der Zeit vom
3. Die frühzeitige Beft § 4 Abs. 1 BauGB i hat in der Zeit vom
4. Zu dem Entwurf de Behörden und sonst vom **06.10.2016** bi
5. Der Entwurf des Be Begründung gemäl öffentlich ausgeleg
6. Die Marktgemeinde **01.12.2016** den Be **27.09.2016** als Sat

Marktgemeinde We
Josef Lamperstorfer

7. Das Landratsamt P:
AZ

8. Ausgefertigt

Marktgemeinde We
Josef Lamperstorfer

9. Der Satzungsbeschl § 10 Abs. 3 Halbsa Kraft getreten.

Marktgemeinde We
Josef Lamperstorfer

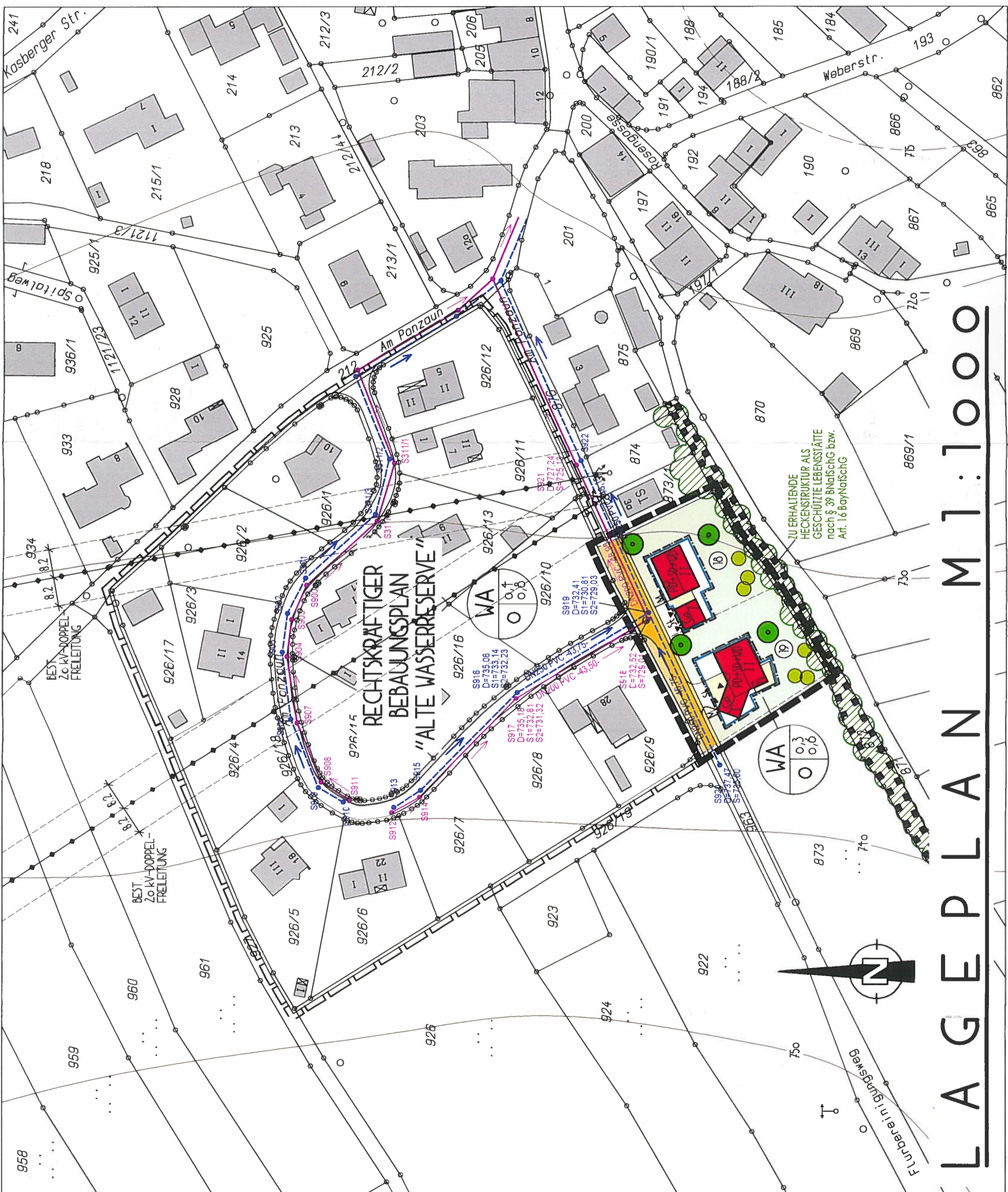

RECHTSKRAFTIGER
BEBAUUNGSPLAN
"ALTE WASSERRESERVE"

ZU ERHALTENDE
HECKENSTRUKTUR ALS
GESCHÜTZTE LEBENSÄTTE
nach § 39 BNatSchG bzw.
Art. 16 BayNatSchG

L A G E P L A N M 1 : 1 0 0 0