

Deckblatt Nr. 19
 zum Bebauungsplan
 LINDENHÖHE
 Gemeinde Neukirchen / Inn
 Landkreis Passau

Architekt: 22.02.1978

Ulrich Mosler
 Ingenieur grad.
 cand. architekt
 8398 0001
 tel. 0855 1312

MOSLER

Beschlossen gem. § 10 BBauG
 und Art. 107 Abs. 4 BayBO in
 der Sitzung vom 22.3.78
 Neukirchen, den 4.4.78

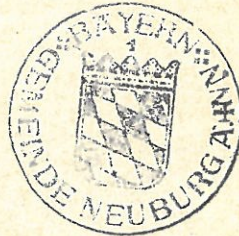

Krom

Bürgermeister
 Keim

Bekanntmachungsvermerk:
 Die Änderung wurde ortsüblich
 durch Aushang an den Gemeinde-
 tafeln am 5.4.78 bekannt
 gemacht.
 Neukirchen, den 4.4.78

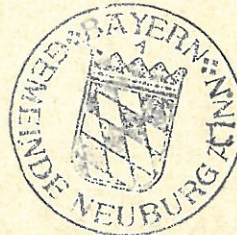

Krom

Bürgermeister
 Keim

Die betroffenen und benachbarten Grundstückseigentümer
 stimmen der vereinfachten Änderung auf dem Grundstück
 Fl.-nr. 150/, Gemarkung Neukirchen/Inn zu

* Unterschrift vorbehaltlich einer Knicstockhöhe von max. 1,0 m

Fl.-Nr.	Name des Grundstückseigentümer	Unterschrift	Datum
I40/6	Krom pap Hermann	<i>[Signature]</i>	25.2.78
I40/5	Zöls - Ernst Zöls *	<i>[Signature]</i>	3.3.78
I50/1	Koller Alfred	Koller Alfred	25.2.78
I50/1	Staudinger	(Staudinger)	25.2.78
I50/3	Greiner Ludwig	Greiner Ludwig	25.2.78
I50/I	Schneider	<i>[Signature]</i>	25.2.78

NORDEN

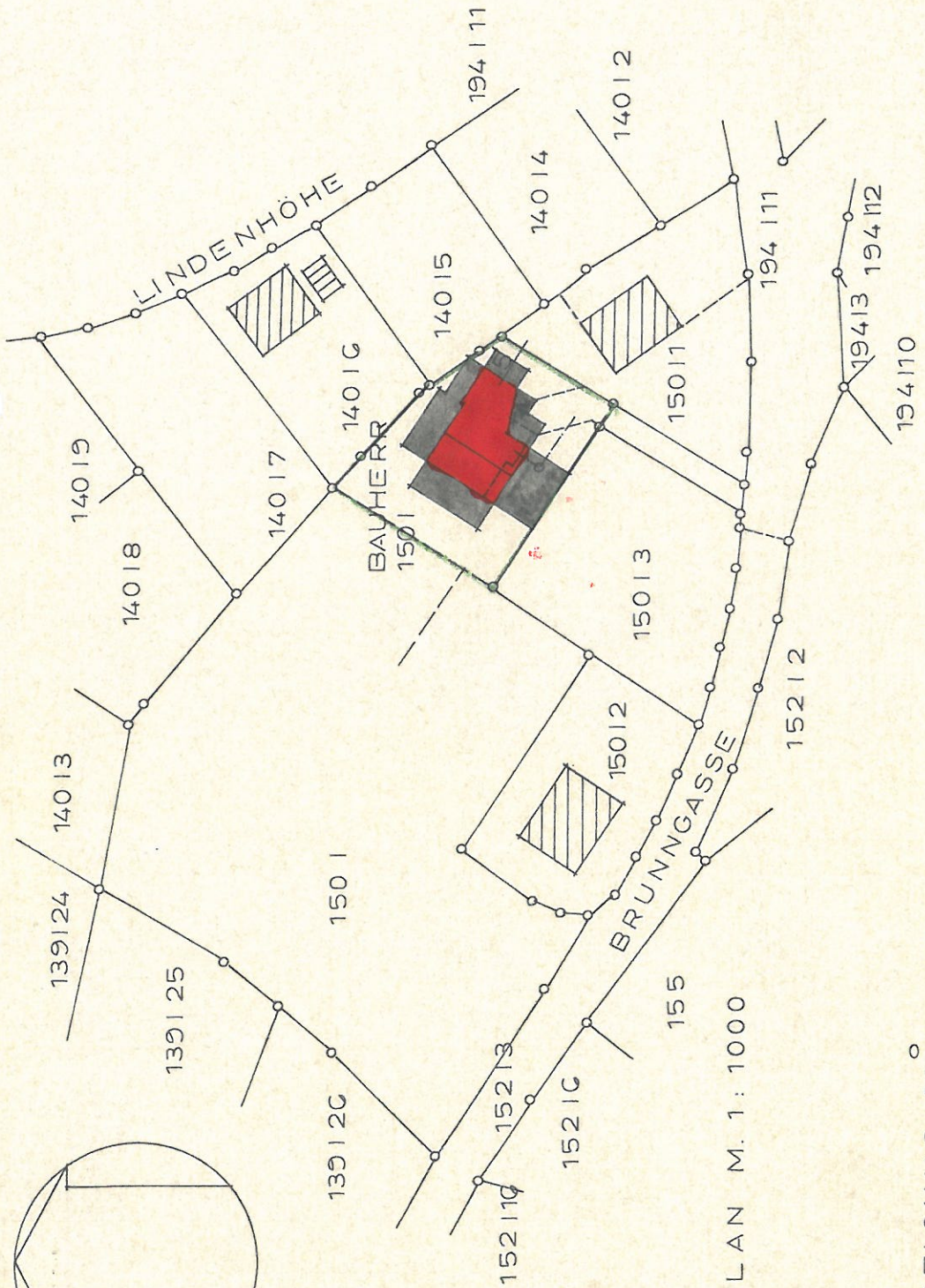
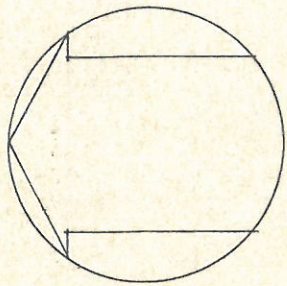

LAGEPLAN M. 1 : 1000

BAUHERR :

NACHBARN :

NEUBAU EIN

DACHNEIGUNG 20°
PFANNEN ROT

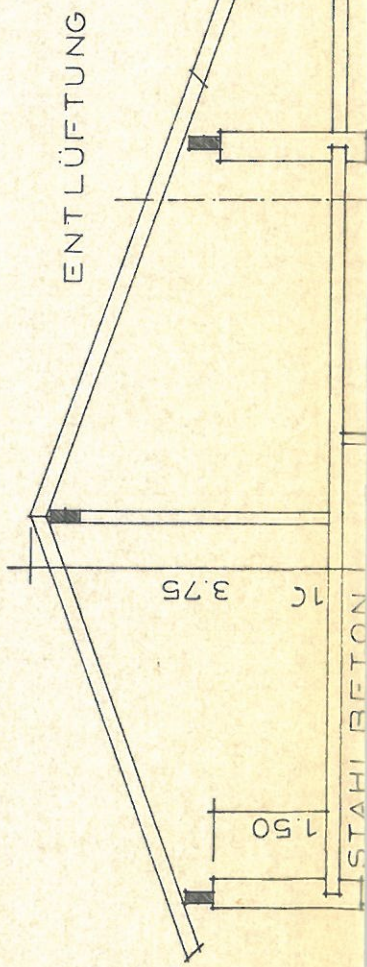

36.5	24	C. 26	4.20	36.5
------	----	-------	------	------