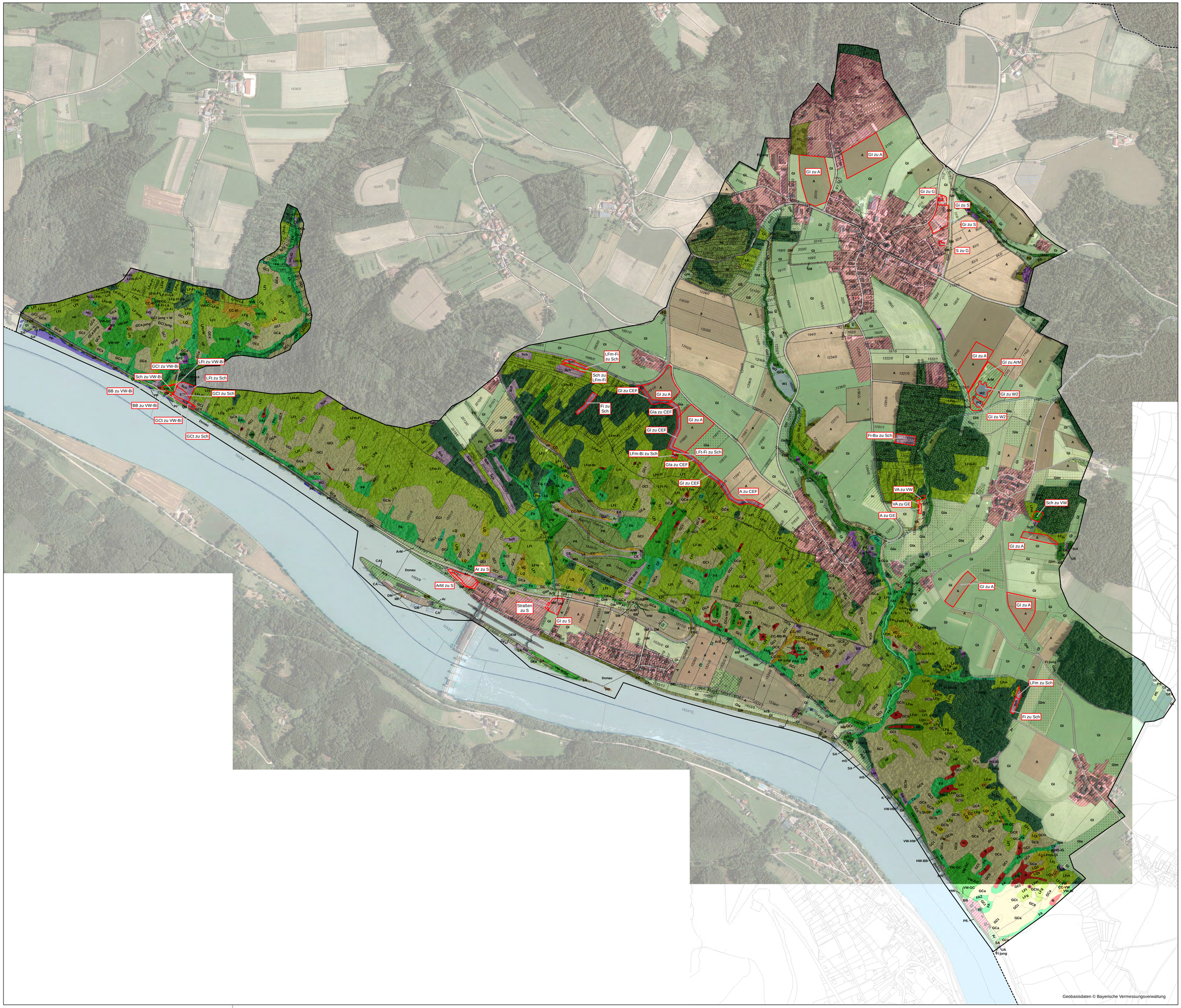

Flächen, mit im Vergleich zu 2010 veränderter Nutzung / Vegetationsstruktur (Beschriftung: Änderung 2010 zu 2017)

Nutzung / Vegetationsstruktur (hier nur die veränderten Flächen)

Gewässer

W2 Weiher mit flächiger Verlandungsvegetation (Schnabelseggen-, Rohrkolbenbestände u.a.)

Saum-Gesellschaften, Magerrasen

VA Fragment. Magerrasen (Viscario-Avenetum pratensis

Grünland-Gesellschaften

Intensiv genutzte Grünländer

GI Intensiv genutzte Mähwiesen und Weiden

GIa Intensiv genutzte Mähwiesen und Weiden, noch artenreicher

Extensiv genutzte Wiesen trockener Standorte

Ar Glatthaferwiese

ArM Glatthaferwiese mit Magerkeitszeigern

GE Extensiv genutzte Mähwiesen und Weiden

Ausgleichsflächen (CEF-Maßnahmen)

CEF Grünland mit Reptilienriegeln

Schlagfluren, sonstige Lichtungen und Ruderalfluren

Sch Schlagfluren

BB Brombeer-Gestrüppe

Hainsimsen-Buchenwälder

LFt Luzulo-Fagetum typicum

LFm Luzulo-Fagetum myrtilletosum

LFm-Fi / LFm-BI Luzulo-Fagetum myrtilletosum, fichten-/ birkenreiche Ausbildung

Waldlabkraut-Hainbuchenwälder

GCl Galio sylvatici-Carpinetum betuli luzuletosum
- typ. Var. (GClt)

Naturferne Nadelforste

Fi Fichtenwälder

Fi-Bu Fichtenwälder mit Buchenanteil

Vorwälder, Übergangswälder

VW Vorwälder

VW-Bi Birkenwälder /-gebüsche

Sonstige Lebensräume

A Ackerflächen

S Siedlungen, Gärten

G Gebäude

Luftbilder aus Befliegung 2016

M 1:5000

0 125 250 500 Meter

Änd.	Datum	Name	Bemerkungen
J			
I			
H			
G			
F			
E			
D			
C			
B			
A			

Projekt: ENERGIESPEICHER Riedl

Planart: GENEHMIGUNGSPLAN

Energiespeicher Riedl

Ein Projekt der Donaukraftwerk Jochenstein AG

DKJ
Innstraße 121
94036 Passau
DEUTSCHLAND

Projektleitung:
Am Kraftwerk 2
94107 Untergriesbach
DEUTSCHLAND

	Datum	Name
Gez:	05.07.2017	Weismeier
Gepr:	05.07.2017	Herrmann
Ges:	05.07.2017	Herrmann
KG-gepr:	26.04.2018	Mayr
Freigabe:	26.04.2018	Mayr

Freigabe AHP Fachbereich:

PLANERSTELLER:

Landschaft + Plan ● Passau

Passauer Str. 21, D-94127 Neuburg a. Inn
Tel.: +49-08507-922053
Fax: +49-08507-922054
Mail: info@landschaftundplan-passau.de

Landschaft + Plan Passau

Landschaftswandel 2010/2017 auf Grundlage Luftbildvergleich
Engeres Untersuchungsgebiet

Plangröße: | M: 1:5.000 | CAD-Anwendung: | GSD: | GSJFD:

Fremdfirmen-Nr. | Anfertigungsort | Bl. von Blätter: 0 3 / 0 4

| SKS | | Projekt-Nr. | | Erzeuger | | Gliederung | Zählnummer | | KKS | | |