

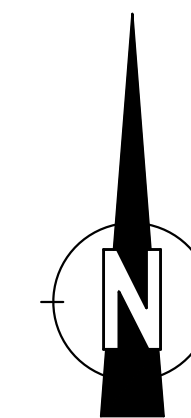

BAUSTELLENEINRICHTUNG UND ZWISCHENLAGERFLÄCHEN ÜBERSICHTSLAGEPLAN 1/2 M 1 : 2000

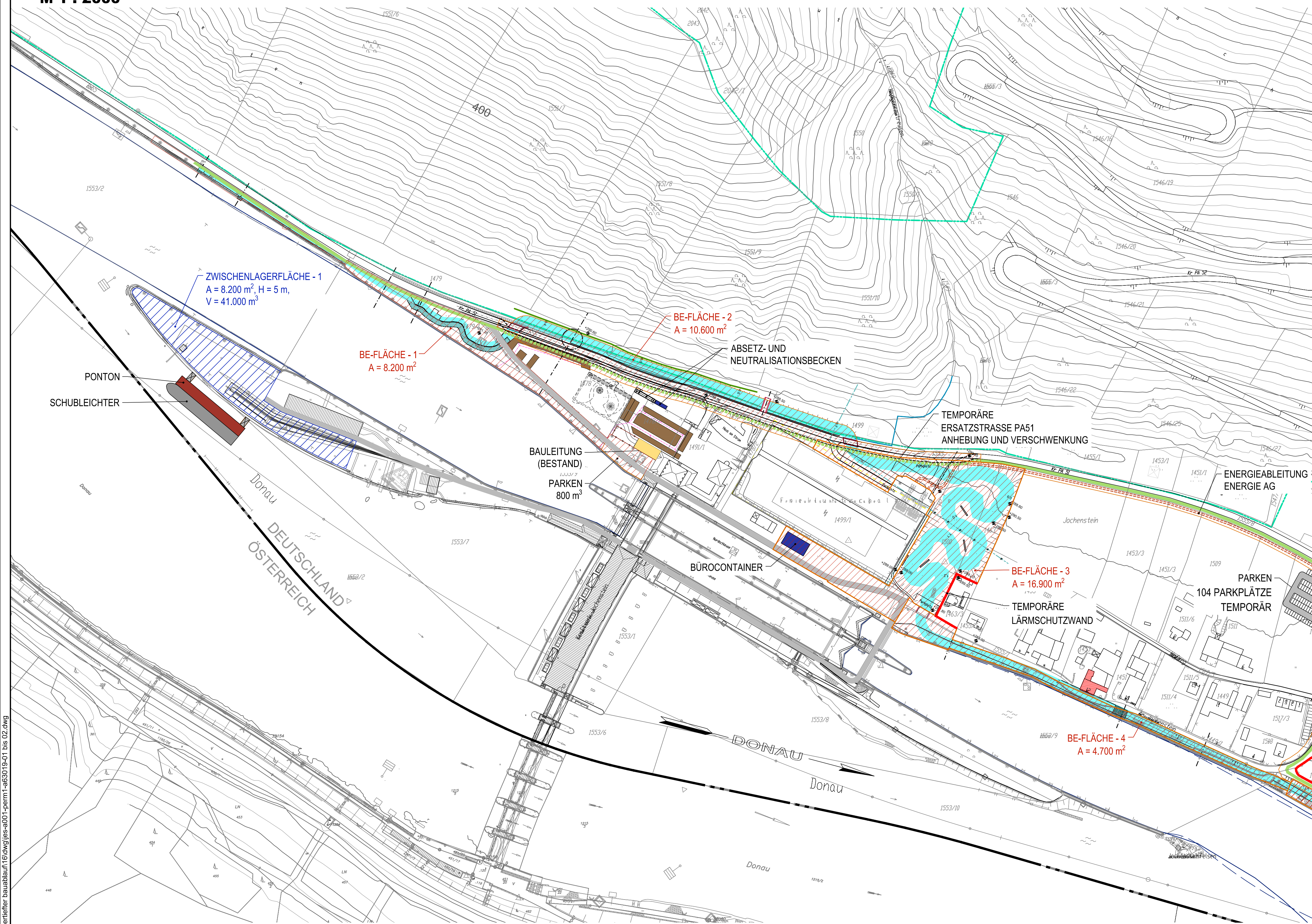

LEGENDE:

- | | |
|---|--------------------------|
|  | RADWEG BAUZEITLICH |
|  | TEMPORÄRER RADWEG |
|  | TEMPORÄRE VERLEGUNG PA51 |
|  | BE-FLÄCHE |
|  | ZWISCHENLAGERFLÄCHE |
|  | TEMPORÄRE LÄRMSCHUTZWAND |

H bzw. x[GK]

KOORDINATENSYSYSTEM:
DHDN-GAUSS-KRÜGER
ZONE 4 (MITTELMERIDIAN 12°) R bzw. y[GK]

HÖHENSYSTEM:
NN (NORMALNULL AMSTERDAM)
(ÜBER ADRIA = NN+34cm)

Der Inhalt dieser Zeichnung ist geistiges Eigentum des Planerstellers. Die Zeichnung ist dem Empfänger nur zum persönlichen Gebrauch anvertraut. Ohne unsere schriftliche Bewilligung darf sie weder vervielfältigt noch dritten Personen zugänglich gemacht werden. Zuwiderhandeln wird von uns gerichtlich verfolgt.

The content of this drawing is copyright property of the designer. The drawing was handed over to the receiver for personal use only and without our written permission it must not be reproduced or made available to any third parties. Any infringement will be prosecuted.



ZUGEHÖRIGE PLÄNE:
JES-A001-PERMI-A63019-02

MASSTAB - 1:2000



0 20 50 100 150 200m

PLANGRUNDLAGE: PÖYRY + RMD CONSULT

22.10.2020		22.10.2020	
Datum	Unterschrift Entwurfsverfasser	Datum	Unterschrift Vorhabensträger

J			
I			
H			
G			
F			
E			
D	29.09.2020	ZOIDL	PRÄZISIERUNG BAUABLAUFPLANUNG, ANPASSUNG PARKPLATZ
C	06.08.2012	GEHART	RADWEG, BRÜCKE Ila
B	07.11.2011	GEHART	EINARBEITEN DER KOMMENTARE
A	29.09.2011	HERB	EINARBEITEN DER KOMMENTARE
Änd.	Datum	Name	Bemerkungen
Projekt:			Planort: GENEHMIGUNGSPLAN

ORGANISMENWANDERHILFE KW JOCHENSTEIN
Ein Projekt der Donaukraftwerk Jochenstein AG

DKJ Innstraße 121 94036 Passau DEUTSCHLAND	Projektleitung Am Kraftwerk 2 94107 Untergriesbach DEUTSCHLAND
---	---

ILF CONSULTING ENGINEERS AUSTRIA GmbH
Feldkreuzstrasse 3, 6063 Rum / Innsbruck - Austria



	Datum	Name	BAUSTELLENEINRICHTUNG UND ZWISCHENLAGERFLÄCHEN ÜBERSICHTSLAGEPLAN
Gez:	11.07.2011	HERB	
Gepr:	11.07.2011	DR.HOEPFFNER	

[illegible]