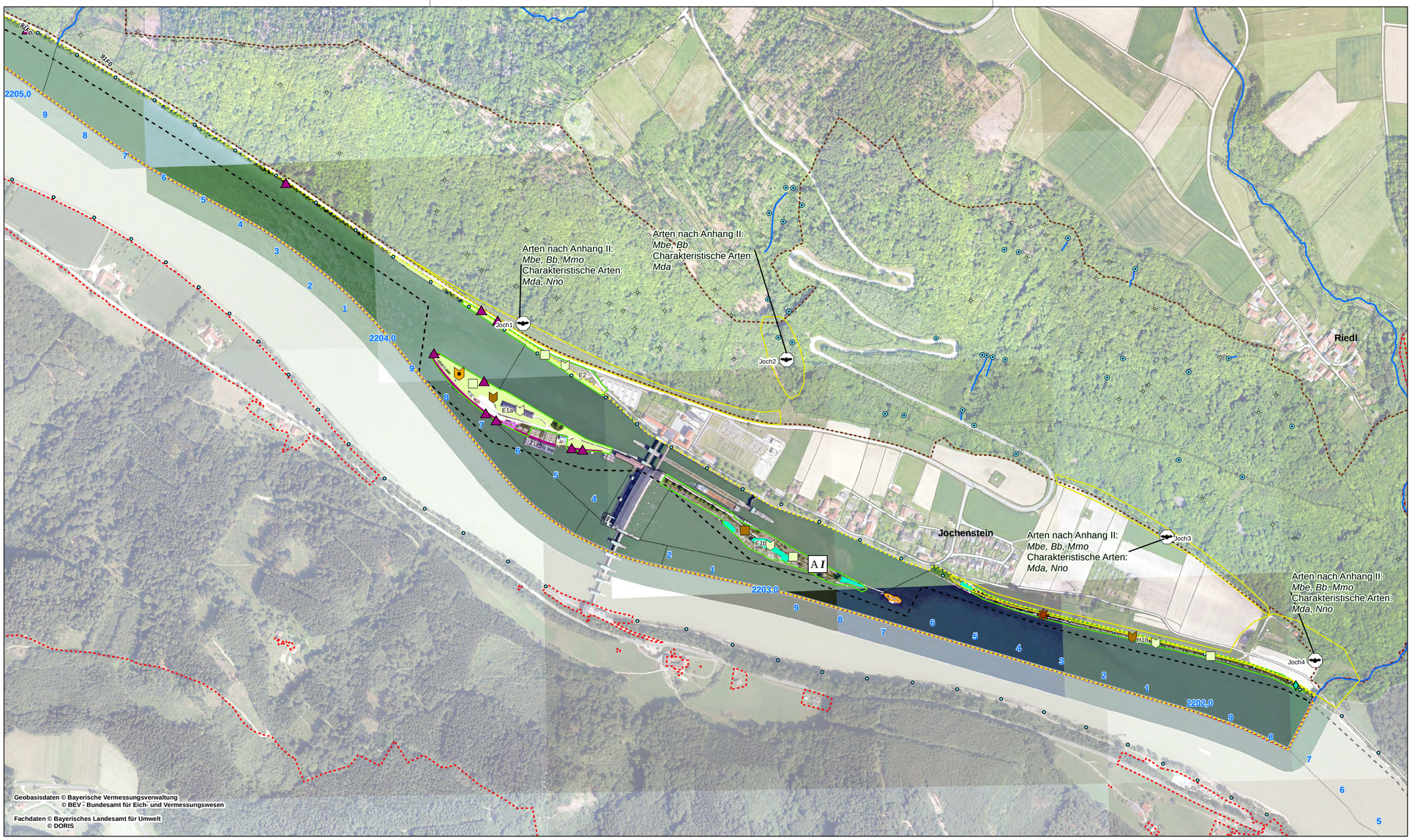

MASSSTAB - 1:5.000

0 50 100 200 300 400 500 m

Der Inhalt dieser Zeichnung ist geistiges Eigentum des Planerstellers. Die Zeichnung ist dem Empfänger nur zum persönlichen Gebrauch anvertraut. Ohne unsere schriftliche Bewilligung darf sie weder vervielfältigt noch dritten Personen zugänglich gemacht werden. Zuwiderhandeln wird von uns gerichtlich verfolgt.

The content of this drawing is copyright property of the designer. The drawing was handed over to the receiver for personal use only and without our written permission it must not be reproduced or made available to any third parties. Any infringement will be prosecuted.

15.10.2021	Unterschrift Entwurfsverfasser	15.10.2021	Unterschrift Vorhabensträger
Datum		Datum	

Gebiete nach der Fauna-Flora-Habitat-Richtlinie

- 7447-371 - Donau von Kachlet bis Jochenstein mit Inn- und Ilzmündung
- 7446-301 - Donauleiten von Passau bis Jochenstein
- AT3122000 - Oberes Donau- und Aschachtal

Lebensraumtypen nach Anhang I der FFH-Richtlinie

- 6430 Feuchte Hochstaudenfluren[1]
- 6510 Magere Flachland-Mähwiesen (nicht im SDB)[1]

prioritäre FFH-Lebensraumtypen

- 91E0* Weichholzauwälder mit Erlen, Esche und Weiden [1]

[1] Lebensraumtyp nach §30 BNatSchG geschützt

Sonstige nach §30 BNatSchG geschützte Vegetationstypen außerhalb kartierter Bestände von FFH-Lebensraumtypen

- mit krautiger Vegetation bewachsene Felsbereiche des Diantho-Festucetum pallentis
- Mauerpfeffer-Flur

A I — Bereiche mit besonderer Bedeutung für das FFH-Gebiet durch Vorkommen von Lebensraumtypen nach Anhang I FFH-RL oder als Lebensräume von Arten nach Anhang II oder IV FFH-RL

Arten des Anhang II FFH-Richtlinie

Arten nach Anhang II FFH-RL (im SDB aufgeführt)

Vorkommen Säugetiere

- *Castor fiber*, Biber (Kartierung 2010/2011 - aktuell aufgegeben)

Arten nach Anhang II FFH-RL (nicht im SDB aufgeführt)

Vorkommen Fledermäuse

- Batcorderstandorte
- Transektkartierung Fledermäuse mit Bezeichnung (Joch1 bis Joch4)

Bb - *Barbastella barbastellus*, Mopsfledermaus
Mbe - *Myotis bechsteinii*, Bechsteinfledermaus
Mmo - *Myotis myotis*, Großes Mausohr

Vorkommen Tagfalter

- *Mculinea nausithous,* Dunkler Wiesenknopf-Ameisenbläuling (Nachweis 2011)

Charakteristische Arten der FFH-LRT

Fauna - Vorkommen charakteristischer Arten der Lebensraumtypen

Vorkommen charakteristische Säugetiere für den LRT 91E0*

- Batcorderstandorte Fledermäuse
- Transektkartierung Fledermäuse mit Bezeichnung (Joch1 bis Joch4)

Mda - *Myotis daubentonii*, Wasserfledermaus
Nno - *Nyctalus noctula*, Abendsegler

Vorkommen charakteristische Reptilien

- *Lacerta viridis*, Smaragdeidechse

Vorkommen charakteristische Insekten

Tagfalter

- LRT 6210
- LRT 6510

Heuschrecken

- LRT 6210
- LRT 6510

E1a — Probeflächen Tagfalter und Heuschrecken mit Nummer

Flora - Vorkommen charakteristischer Arten der Lebensraumtypen

- Vorkommen charakteristischer Arten des LRT 6430 Feucht Hochstaudenfluren

Sonstiges

- Untersuchungsgebiet
- Staatsgrenze
- Rinnsale, kleine Bäche
- auffällige Felsformationen, Felsköpfe
- Quellaustritte

Änd.	Datum	Name	Bemerkungen
J			
I			
H			
G			
F			
E			
D			
C			
B			
A	29.03.2021	Weinmann	Aktualisierung Fauna

Projekt: ORGANISMENWANDERHILFE JOCHENSTEIN

Planart: GENEHMIGUNGSPLAN

ORGANISMENWANDERHILFE KW JOCHENSTEIN

Ein Projekt der Donaukraftwerk Jochenstein AG

DKJ
Innstraße 121
94036 Passau
DEUTSCHLAND

Projektleitung
Am Kraftwerk 2
94107 Untergriesbach
DEUTSCHLAND

PLANERSTELLER:

Landschaft + Plan ● Passau
Passauer Str. 21, D-94127 Neuburg a. Inn
Tel: +49-08507-922053
Fax: +49-08507-922054
Mail: info@landschaftundplan-passau.de

Landschaft + Plan Passau

	Datum	Name
Gez:	07.12.2012	Steinhuber
Gepr:	07.12.2012	Herrmann
Ges:	07.12.2012	Herrmann
KKS-gepr:		
Freigabe		
Freigabe AHP Fachbereich:		

Anlage 4
Lebensraumtypen und Arten nach Anhang I und II FFH-Richtlinie, charakteristische Arten der LRT
FFH-VU FFH-Gebiet 7447-371 "Donau von Kachlet bis Jochenstein mit Inn- und Ilzmündung"

Plangröße: | M: 1:5.000 | CAD-Anwendung: | GSO: | GSIFO:

Fremdfirmen-Nr. | Aufstellungsort | Batt. von Blätter: 01 / 01

SKS				Projekt-Nr.		Ersteller			Zählteil									KKS																DCC(UAS)												
Verzeichen	S1	S2	S3	Gliederung		Gliederung		Gliederung Bauwerksteil								Gliederung Bauteilnummer			Gliederung Anlagenteilnummer	Prozessdatum	Revision	Verzeichen	GA	Funktion/Bauwerk				Aggregat/Raum				Verzeichen												
																							G	FD	F1	F2	F3	FN	A1	A2	AN	A3													
*	A	A	A	/	A	N	N	N	/	A	A	A	A	N	/	A	N	N	N	N	N	/	N	N	/	A	A	A	=	N	N	A	A	A	N	N	A	A	N	N	N	A	&	A	A	A	N	N	N
*	J	E	S	–	A	0	0	1	–	L	A	P	P	1	-	B	3	0	0	1	6	-	0	5	-	A	F	E	=	1																		