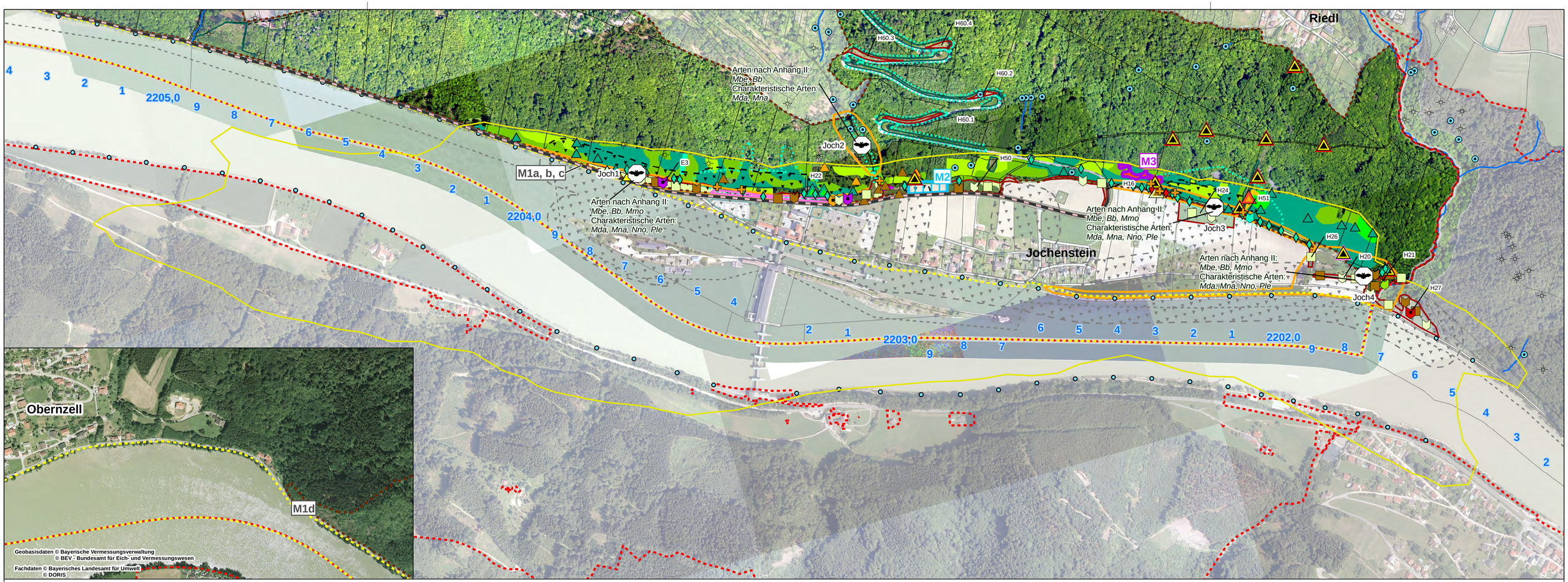

Gebiete nach der Fauna-Flora-Habitat-Richtlinie

- 7446-301 - Donauleiten von Passau bis Jochenstein
- 7447-371 - Donau von Kachlet bis Jochenstein mit Inn- und Ilzmündung
- AT3122000 - Oberes Donau- und Aschachtal

Lebensraumtypen nach Anhang I der FFH-Richtlinie im Wirkbereich des Vorhabens

- 4030 Trockene Heiden (nicht im SDB)
- 6510 Magere Flachland-Mähwiesen
- 8150 Silikatschutthalden
- 9110 Hainsimsen-Buchenwälder
- 9130 Waldmeister-Buchenwälder
- 9170 Labkraut-Eichen-Hainbuchenwälder auf wechseltrockenen Böden

prioritäre FFH-Lebensraumtypen

- 9180* Schlucht- und Hangmischwälder (Galio-Carpinetum tilietosum eingeschlossen)
- 91E0* Weichholzauwälder mit Erlen, Esche und Weiden

Nach §30 BNatSchG geschützte Vegetationstypen außerhalb kartierter Bestände von FFH-Lebensraumtypen im Wirkbereich des Vorhaben

- Magerrasenbrache, verbuscht/aufgeforstet

Arten des Anhang II FFH-Richtlinie

Darstellung im Wirkbereich des Vorhabens

Arten nach Anhang II FFH-RL (im SDB aufgeführt)

Vorkommen Nachtfalter (ohne Darstellung, im Gebiet weit verbreitet)

Euplagia quadripunctaria, Spanische Flagge*

Vorkommen Tagfalter

Maculinea teleius, Heller Wiesenknopf-Ameisenbläuling

H22 Probeflächen Tagfalter mit Nummer

Vorkommen Käfer

Lucanus cervus, Hirschkäfer (Kartierung ab 2005/ Kartierung 2011)

Arten nach Anhang II FFH-RL (nicht im SDB aufgeführt)

Vorkommen Fledermäuse

Batcorderstandorte

Transektkartierung Fledermäuse mit Bezeichnung (Joch1 bis Joch4)

Bb - *Barbastella barbastellus*, Mopsfledermaus
Mbe - *Myotis bechsteinii*, Bechsteinfledermaus
Mmo - *Myotis myotis*, Großes Mausohr

Vorkommen Tagfalter

Maculinea nausithous, Dunkler Wiesenknopf-Ameisenbläuling

Lycaena dispar, Großer Feuerfalter

H22 Probeflächen Tagfalter mit Nummer

Charakteristische Arten der FFH-LRT

Vorkommen charakteristische Säugetiere

Batcorderstandorte Fledermäuse

Transektkartierung Fledermäuse mit Bezeichnung (Joch1 bis Joch4)

Mda - *Myotis daubentonii*, Wasserfledermaus
Mna - *Myotis nattereri*, Fransenfledermaus
Nno - *Nyctalus noctula*, Abendsegler
Ple - *Plecotus spec.*, Langohr spec.

Muscardinus avellanarius, Haselmaus

Vorkommen charakteristische Reptilien

Coronella austriaca, Schlingnatter
Lacerta viridis, Smaragdeidechse

Vorkommen charakteristische Insekten

Tagfalter

- LRT 6210
- LRT 6510
- LRT 9170
- LRT 91E0*

Heuschrecken

- LRT 6210
- LRT 6510

H22 Probeflächen Tagfalter und Heuschrecken mit Nummer

Flora - Vorkommen charakteristischer Arten der Lebensraumtypen

Vorkommen charakteristischer Arten verschiedener LRT an einem Fundpunkt

- LRT 4030
- LRT 6210
- LRT 8150
- LRT 6510
- LRT 8230
- LRT 9130
- LRT 9180*

Auswirkungen des Vorhabens

Wirkräume der einzelnen Wirkfaktoren

- Dauerhafter, anlagebedingter Flächenverlust
- Temporäre Nährstoffeinträge während der Bauphase
- Erhöhtes Verkehrsaufkommen während der Bauzeit
- Bereich potenzieller Störung v.a. für Fledermäuse und Haselmaus durch Erschütterung, Licht, Lärm und optische Reize während der Bauphase

Vermeidungs- und Minderungsmaßnahmen

M1a, b, c
M1a: Minimierung des Verkehrsaufkommens
M1b: Aufforderung der Baustellenbelegschaft zu einer langsamen und umsichtigen Fahrweise während der Bauphase vor allem in den Monaten April bis einschließlich September
M1c: Gezielte Minimierung des Verkehrsaufkommens während der Dämmerung

M1d
Sicherung der Engstellen auf der PA 51 zwischen Kohlbachmühle und Kitzingfelsen durch geeignete Maßnahmen während der Bauzeit zur Minimierung des Kollisionsrisikos für Reptilien und Schmetterlinge (eigenes Kartenfenster)

M2 Neuanlage einer Mageren Flachlandmähwiese

M3 Einmalige Pflegemaßnahme von offenen Blockschutthalden

Sonstiges

- Engeres Untersuchungsgebiet
- Staatsgrenze
- Rinnsale, kleine Bäche
- auffällige Felsformationen, Felsköpfe
- Quellaustritte
- Bereiche der Nachkartierung 2019
- Flächen mit Änderungen der Vegetation gegenüber 2011 (aus Luftbildvergleich 2017 sowie Nachkartierung ausgewählter Bereiche 2019)

MASSSTAB - 1:5.000

0 50 100 200 300 400 500 m

Der Inhalt dieser Zeichnung ist geistiges Eigentum des Planerstellers. Die Zeichnung ist dem Empfänger nur zum persönlichen Gebrauch anvertraut. Ohne unsere schriftliche Bewilligung darf sie weder vervielfältigt noch dritten Personen zugänglich gemacht werden. Zuwiderhandeln wird von uns gerichtlich verfolgt.

The content of this drawing is copyright property of the designer. The drawing was handed over to the receiver for personal use only and without our written permission it must not be reproduced or made available to any third parties. Any infringement will be prosecuted.

15.10.2021		15.10.2021	
Datum	Unterschrift Entwurfsverfasser	Datum	Unterschrift Vorhabensträger

Änd.	Datum	Name	Bemerkungen
J			
I			
H			
G			
F			
E			
D			
C			
B			
A	04.02.2021	Weinmann	Aktualisierung Flora und Nährstoffeintrag

Projekt: ORGANISMENWANDERHILFE JOCHENSTEIN

Planart: GENEHMIGUNGSPLAN

ORGANISMENWANDERHILFE KW JOCHENSTEIN

Ein Projekt der Donaukraftwerk Jochenstein AG

DKJ
Innstraße 121
94036 Passau
DEUTSCHLAND

Projektleitung
Am Kraftwerk 2
94107 Untergriesbach
DEUTSCHLAND

PLANERSTELLER:

Landschaft + Plan ● Passau
Passauer Str. 21, D-94127 Neuburg a. Inn
Tel: +49-08507-922053
Fax: +49-08507-922054
Mail: info@landschaftundplan-passau.de

	Datum	Name
Gez:	24.02.2012	Steinhuber
Gepr:	24.02.2012	Herrmann
Ges:	24.02.2012	Herrmann
KKS-gepr:		
Freigabe		

Anlage 6
Auswirkungen auf Lebensraumtypen und Arten nach Anhang I und II FFH-Richtlinie, Vermeidungs- und Minderungsmaßnahmen
FFH-VU FFH Gebiet 7446-301 "Donauleiten von Passau bis Jochenstein"

Freigabe AHP Fachbereich: | Plangröße: | M: 1:5.000 | CAD-Anwendung: | GSO: | GS1FO:

Fremdfirmen-Nr. | Aufstellungsort | Blatt von Blätter: 0 1 / 0 1

| SKS | | | | Projekt-Nr. | Ersteller | | Zähltell | | KKS | | | |