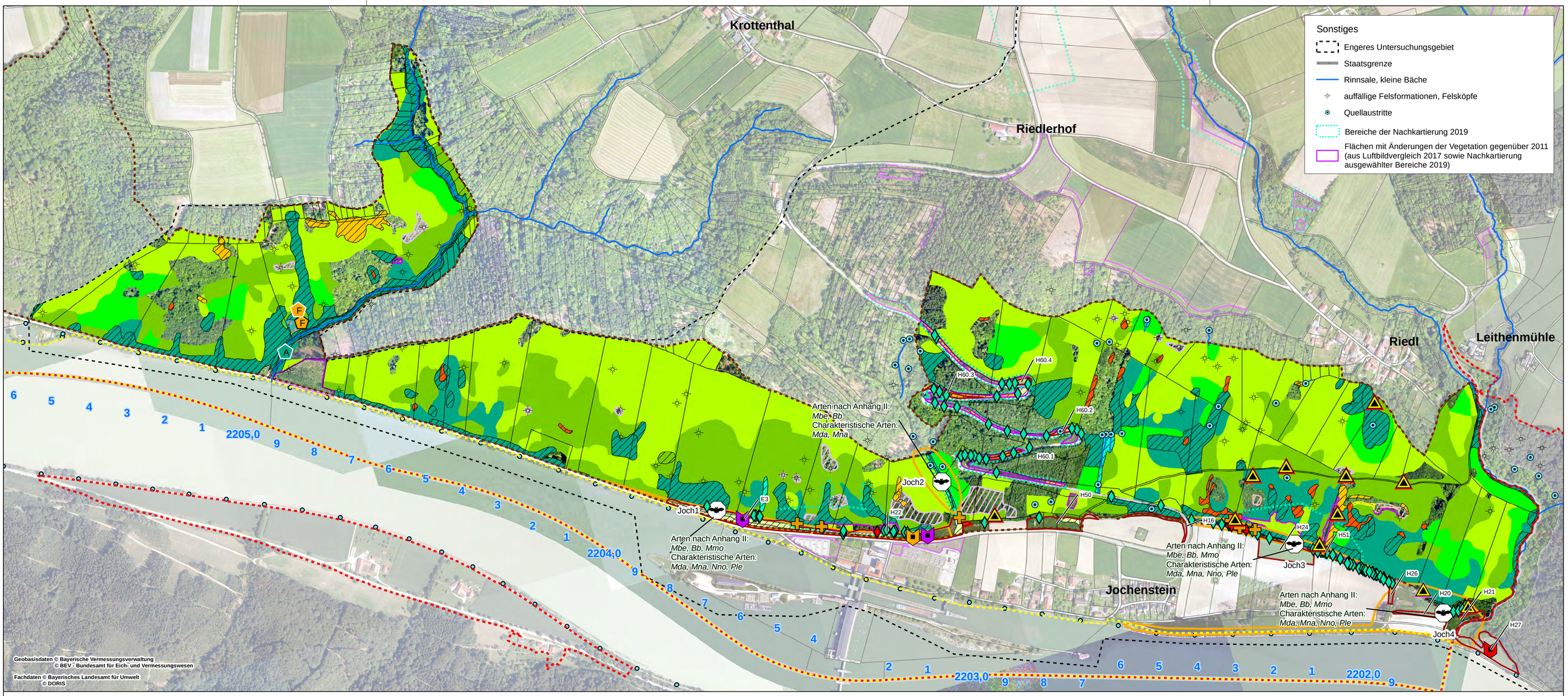

Gebiete nach der Fauna-Flora-Habitat-Richtlinie

- 7446-301 - Donauleiten von Passau bis Jochenstein
- 7447-371 - Donau von Kachlet bis Jochenstein mit Inn- und Ilzmündung
- AT3122000 - Oberes Donau- und Aschachtal

Lebensraumtypen nach Anhang I der FFH-Richtlinie

- 4030 Trockene Heiden (nicht im SDB)*
- 6210 Naturnahe Kalktrockenrasen und deren Verbuschungsstadien (nicht im SDB)
- 6510 Magere Flachland-Mähwiesen
- 8150 Silikatschutthalden
- 9110 Hainsimsen-Buchenwälder
- 9130 Waldmeister-Buchenwälder
- 9170 Labkraut-Eichen-Hainbuchenwälder auf wechseltrockenen Böden

prioritäre FFH-Lebensraumtypen

- 9180* Schlucht- und Hangmischwälder (Galio-Carpinetum tilietosum eingeschlossen)
- 91E0* Weichholzauwälder mit Erlen, Esche und Weiden

FFH-Lebensraumtypen geschützt nach §30 BNatSchG

Sonstige nach §30 BNatSchG geschützte Vegetationstypen außerhalb kartierter Bestände von FFH-Lebensraumtypen

- Diantho-Festucetum pallentis
- Luzulo-Quercetum petraeae
- Magerrasenbrache, verbuscht/aufgeforstet
- Scirpus sylvaticus- und Carex brizoides-Bestände
- Teucrio-Polygonatetum odorati
- Teucrium scorodonia-Schuttflur

Arten des Anhang II FFH-Richtlinie

Arten nach Anhang II FFH-RL (im SDB aufgeführt)

Vorkommen Nachtfalter (ohne Darstellung, im Gebiet weit verbreitet)

Euplagia quadripunctaria, Spanische Flagge*

Vorkommen Käfer

Lucanus cervus, Hirschkäfer (Kartierung ab 2005/Kartierung 2011)

Vorkommen Tagfalter

Maculinea teleius, Heller Wiesenknopf-Ameisenbläuling

H22 Probeflächen Tagfalter mit Nummer

Arten nach Anhang II FFH-RL (nicht im SDB aufgeführt)

Vorkommen Fledermäuse

Batcorderstandorte

Transektkartierung Fledermäuse mit Bezeichnung (Joch1 bis Joch4)

Bb - *Barbastella barbastellus*, Mopsfledermaus
Mbe - *Myotis bechsteinii*, Bechsteinfledermaus
Mmo - *Myotis myotis*, Großes Mausohr

Vorkommen Amphibien

Bombina variegata, Gelbbauchunke

F Fortpflanzung, sehr kleiner Bestand, Nachweis 2010/2011, sowie 2021

F Fortpflanzung, sehr kleiner Bestand, Nachweis älterer Kartierung ab 1988

Vorkommen Tagfalter

Maculinea nausithous, Dunkler Wiesenknopf-Ameisenbläuling

Lycaena dispar, Großer Feuerfalter

H22 Probeflächen Tagfalter mit Nummer

Charakteristische Arten der FFH-LRT

Vorkommen charakteristische Säugetiere

Batcorderstandorte Fledermäuse

Transektkartierung Fledermäuse mit Bezeichnung (Joch1 bis Joch4)

Mda - *Myotis daubentonii*, Wasserfledermaus
Mna - *Myotis nattereri*, Fransenfledermaus
Nno - *Nyctalus noctula*, Abendsegler
Ple - *Plecotus spec.*, Langohr spec.

Muscardinus avellanarius, Haselmaus

Vorkommen charakteristische Reptilien

Coronella austriaca, Schlingnatter
Lacerta viridis, Smaragdeidechse

Vorkommen charakteristische Amphibien

A *Rana dalmatina*, Springfrosch (Adult, Nachweis älterer Kartierungen ab 1988)

MASSSTAB - 1:5.000

0 50 100 200 300 400 500 m

Der Inhalt dieser Zeichnung ist geistiges Eigentum des Planerstellers. Die Zeichnung ist dem Empfänger nur zum persönlichen Gebrauch anvertraut. Ohne unsere schriftliche Bewilligung darf sie weder vervielfältigt noch dritten Personen zugänglich gemacht werden. Zuwiderhandeln wird von uns gerichtlich verfolgt.

The content of this drawing is copyright property of the designer. The drawing was handed over to the receiver for personal use only and without our written permission it must not be reproduced or made available to any third parties. Any infringement will be prosecuted.

15.10.2021		15.10.2021	
Datum	Unterschrift Entwurfsverfasser	Datum	Unterschrift Vorhabensträger

Änd.	Datum	Name	Bemerkungen
J			
I			
H			
G			
F			
E			
D			
C			
B			
A	29.03.2021	Weinmann	Aktualisierung Lebensraumtypen und Fauna

Projekt: ORGANISMENWANDERHILFE JOCHENSTEIN

ORGANISMENWANDERHILFE KW JOCHENSTEIN

Ein Projekt der Donaukraftwerk Jochenstein AG

DKJ
Innstraße 121
94036 Passau
DEUTSCHLAND

Projektleitung
Am Kraftwerk 2
94107 Untergriesbach
DEUTSCHLAND

Planart: GENEHMIGUNGSPLAN

PLANERSTELLER:

Landschaft + Plan ● Passau
Passauer Str. 21, D-94127 Neuburg a. Inn
Tel: +49-08507-922053
Fax: +49-08507-922054
Mail: info@landschaftundplan-passau.de

	Datum	Name
Gez:	24.02.2012	Steinhuber
Gepr:	24.02.2012	Herrmann
Ges:	24.02.2012	Herrmann
KKS-gepr:		
Freigabe		
Freigabe AHP Fachbereich:		

Anlage 4
Lebensraumtypen und Arten nach Anhang I und II FFH-Richtlinie, charakteristische Arten der LRT
FFH-VU FFH Gebiet 7446-301 "Donauleiten von Passau bis Jochenstein"

Plangröße: M: 1:5.000 CAD-Anwendung: GSO: GSIFO:

Fremdfirmen-Nr. Aufstellungsort Blatt von Blätter

+ 0 1 / 0 1

| SKS | | | | Projekt-Nr. | | Ersteller | | Zähltei | | | |