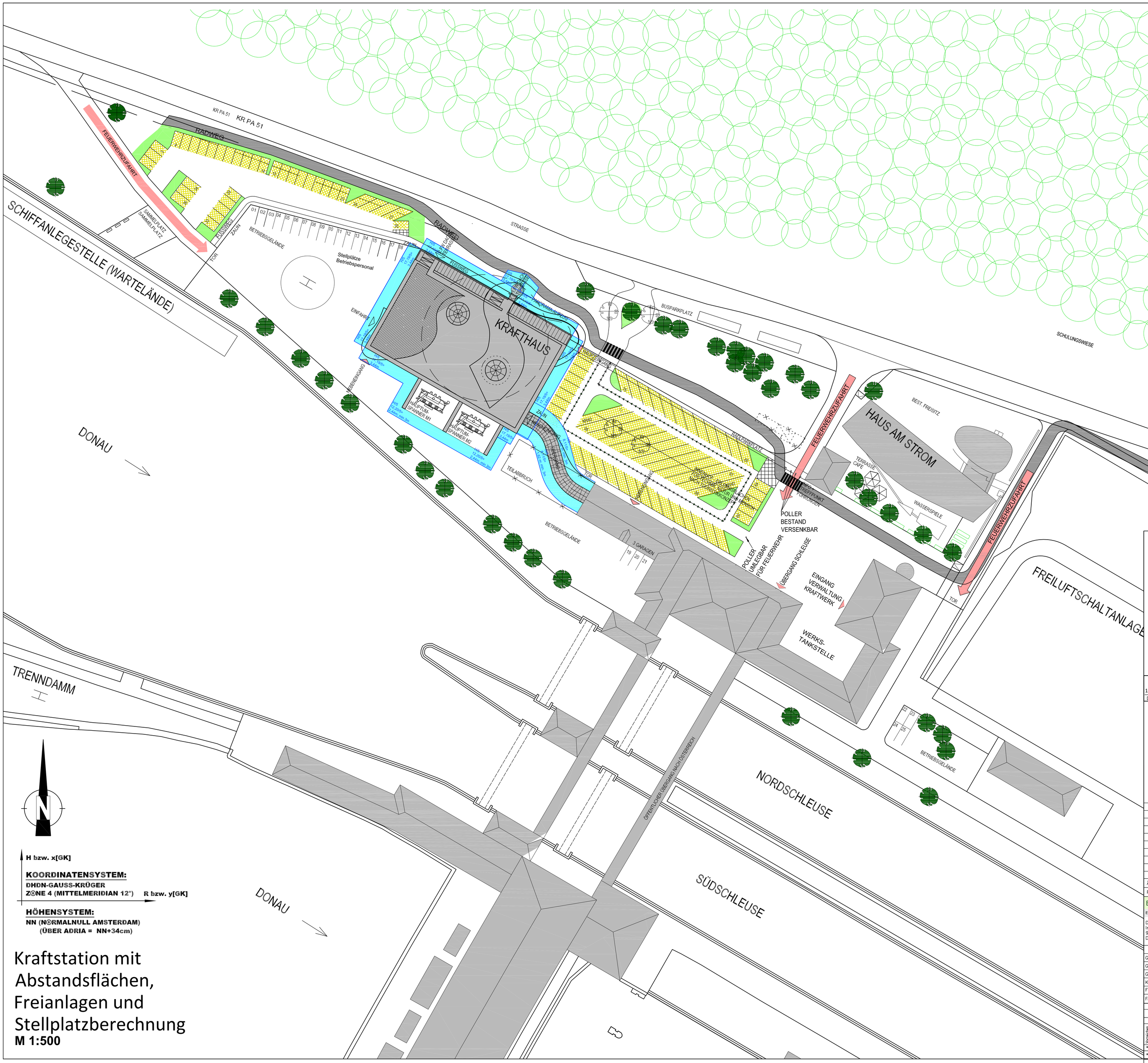

Kraftstation mit Abstandsflächen, Freianlagen und Stellplatzberechnung
M 1:500

LEGENDE

- BÄUME BESTAND NACH AUFMASS
- ZU FÄLLENDE BÄUME
- NEU ZU PFLANZENDE BÄUME NACH VORGABE
- PARKFLÄCHEN KFZ NEU RASENGITTERSTEINE
- PFLASTERFLÄCHEN NEU WASSERDURCHLÄSSIGER BELAG

Stellplatzberechnung Freianlagen Donaukraftwerk Jochenstein

Betriebspersonal KW Jochenstein mit ES-R (interne Parkplätze, auf Eigengrund)

lt. BayBO	geplant	ausreichend
8	25	X
(20 Beschäftigte(deutsche Seite)/3)*1,1		

Haus am Strom: Gastgarten 100 m²

lt. BayBO	erforderlich
18	25
(1 Stellplatz je 10 m² Gastfl.) *1,75	

Cafe am Dach Kraftstation ES-R ca. 100 m²

lt. BayBO	erforderlich
18	18
(1 Stellplatz je 10 m² Gastfl.) *1,75	

Summe öffentliche Stellplätze	erforderlich	geplant
	43	98

16.04.2024 Datum — Unterschrift Entwurfsverfasser
16.04.2024 Datum — Unterschrift Vorhabensträger

MASSSTAB - 1:500
0 5 10 15 20 25 50m

Änd.	Datum	Name	Bemerkungen
J			
I			
H			
G			
F			
E			
D			
C			
B	16.04.2024	Amesberger	Abstandsflächen, Parkplätze
A	28.05.2013	Marinitsch	Radstation Bestand

Projekt: ENERGIESPEICHER RIEDL — Planart: GENEHMIGUNGSPLAN

ENERGIESPEICHER RIEDL
Ein Projekt der Donaukraftwerk Jochenstein AG
DKJ Innstraße 121 94036 Passau DEUTSCHLAND
Projektleitung Am Kraftwerk 2 94107 Untergriesbach DEUTSCHLAND

ILF CONSULTING ENGINEERS AUSTRIA GmbH
Feldkreuzstrasse 3, 6063 Rum / Innsbruck - Austria
ILF CONSULTING ENGINEERS

	Datum	Name
Gez:	26.03.2024	Amesberger
Gepr:	26.03.2024	Fritzer
Ges:	26.03.2024	Fritzer
KKS-gepr:	26.03.2024	Amesberger
Freigabe:	26.03.2024	Rucker

Kraftstation mit Abstandsflächen, Freianlagen und Stellplatzberechnung

Freigabe AHP Fachbereich: | Plangröße: A1 | M: 1:500 | CAD-Anwendung: | GS0: | GS1F0:

Fremdfirmen-Nr.: + | Aufstellungsort | Blatt von Blätter: 06/07

SKS Vorsatzen	S1	S2	S3	Gliederung	Projekt-Nr.	Gliederung	Ersteller	Gliederung	Zähltheil Dokumentfolge	Gliederung	Betriebsnummer	Gliederung	Modifikationsindex	Planstatus	Planart Vorsatzen	GA	Funktion/Bauwerk F0	F1	F2	F3	FN	Aggregat/Raum A1	A2	AN	A3	DCC(UAS) Vorsatzen
*	A	A	A	/	A N N N	/	A A A N	/	A N N N N N	/	N N	/	A	A	A =	N	N A	A A	N N	A	A	N N N	N	A	&	A A A N N N
*	J E S	-	A 0 0 1	-	D E N Z 1	-	A 4	0 0 0 7	-	0 6	-	B F E			=										&	