

SPEICHERSEE
GEWÄSSERVERLEGUNG AUBACH
LAGEPLAN
M 1:2000

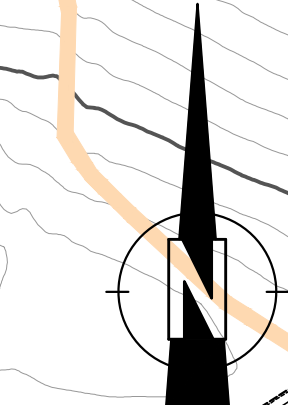
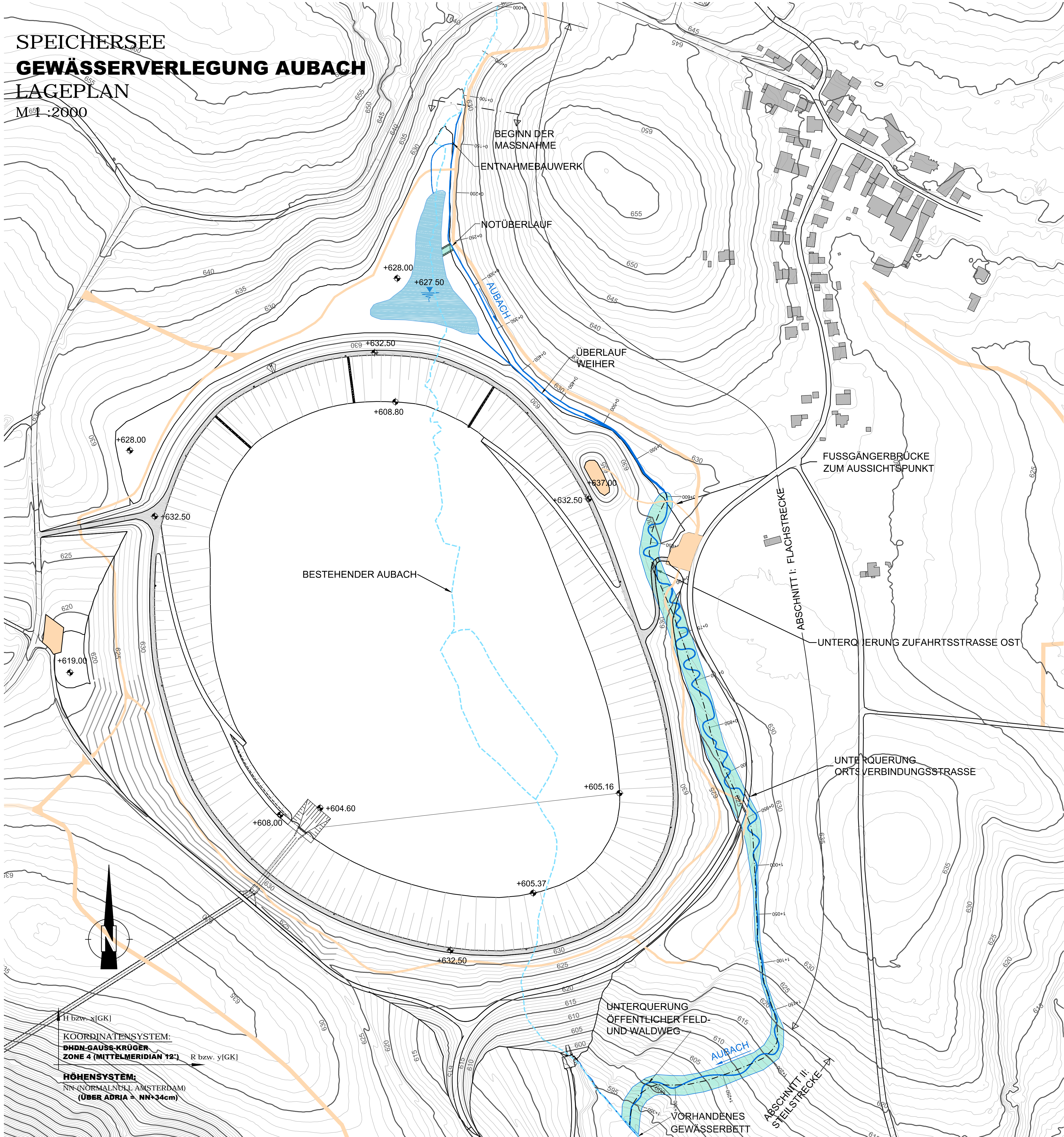

h bzw. x[GK]
KOORDINATENSYSTEM:
DHDN-GAUSS-KRÜGER
ZONE 4 (MITTELMERIDIAN 12°)
R bzw. y[GK]
HÖHENSYSTEM:
NN (NORMALNH. AMSTERDAM)
(ÜBER ADRIA = NN+34cm)

- ACHSE KORRIDOR AUBACH
- BESTEHENDER AUBACH
- AUBACH
- KORRIDOR AUBACH

Der Inhalt dieser Zeichnung ist geistiges Eigentum des Planerstellers. Die Zeichnung ist dem Empfänger nur zum persönlichen Gebrauch anvertraut. Ohne unsere schriftliche Bewilligung darf sie weder vervielfältigt noch Dritten Personen zugänglich gemacht werden. Zuwiderhandeln wird von uns gerichtlich verfolgt.

The content of this drawing is copyright property of the designer. The drawing was handed over to the receiver for personal use only and without our written permission it must not be reproduced or made available to any third parties. Any infringement will be prosecuted.

ZUGEHÖRIGE PLÄNE:
JES-A001-PERM1-A24001-02
JES-A001-PERM1-A24001-03
JES-A001-PERM1-A24001-04

MASSSTAB - 1:2000
0 20 50 100 150 200m

30.03.2012 Datum	<i>[Signature]</i> Unterschrift Entwurfsverfasser	30.03.2012 Datum	<i>[Signature]</i> Unterschrift Vorhabensträger
---------------------	--	---------------------	--

J		
I		
H		
G		
F	07.05.2013	GEBHART
E	09.12.2011	GEBHART
D	02.11.2011	GEBHART
C	24.08.2011	HERB
B	25.02.2011	HERB
A	30.09.2010	GEBHART
Änd.	Datum	Name
		Bemerkungen

Projekt: ENERGIESPEICHER RIEDL		Planart: GENEHMIGUNGSPLAN	
ENERGIESPEICHER RIEDL Ein Projekt der Donaukraftwerk Joazeiro AG DKJ Innstraße 121 94036 Passau DEUTSCHLAND		Pöyry Energy GmbH Rainerstrasse 29 5020 Salzburg AUSTRIA	
Projektteilung Am Kraftwerk 2 94107 Untergriesbach DEUTSCHLAND		RMD-Consult GmbH Blutenburgstraße 20 80636 München DEUTSCHLAND	
Gez: 25.08.2010 Gepr: 25.08.2010 Ges: 25.08.2010 KKS-gepr: 03.11.2011 Freigabe: 03.11.2011		Name GEBHART DR.HOEPPFNER DR.GÜHL MAYR MAYR	
PLANVERFASSTER: RMD CONSULT		SPEICHERSEE GEWÄSSERVERLEGUNG AUBACH LAGEPLAN	

Plangröße: A1		M: 1:2000		CAD-Anwendung:		GSD:		GS1FO:	
Fremdfirmen-Nr.		Aufstellungsart		Blatt von Blättern		DCC(UAS)			
SKS		Projekt-Nr.		Ersteller		Zählteil			
Verzeichnis		Gezeichnung		Gezeichnung		Bauteilnummer		Gezeichnung	
S1/S2/S3		A1/A2/A3		A1/A2/A3		A1/A2/A3		A1/A2/A3	
A1/A2/A3		A1/A2/A3		A1/A2/A3		A1/A2/A3		A1/A2/A3	
JES-A001-PERM1-A24001-02		JES-A001-PERM1-A24001-03		JES-A001-PERM1-A24001-04		JES-A001-PERM1-A24001-05		JES-A001-PERM1-A24001-06	