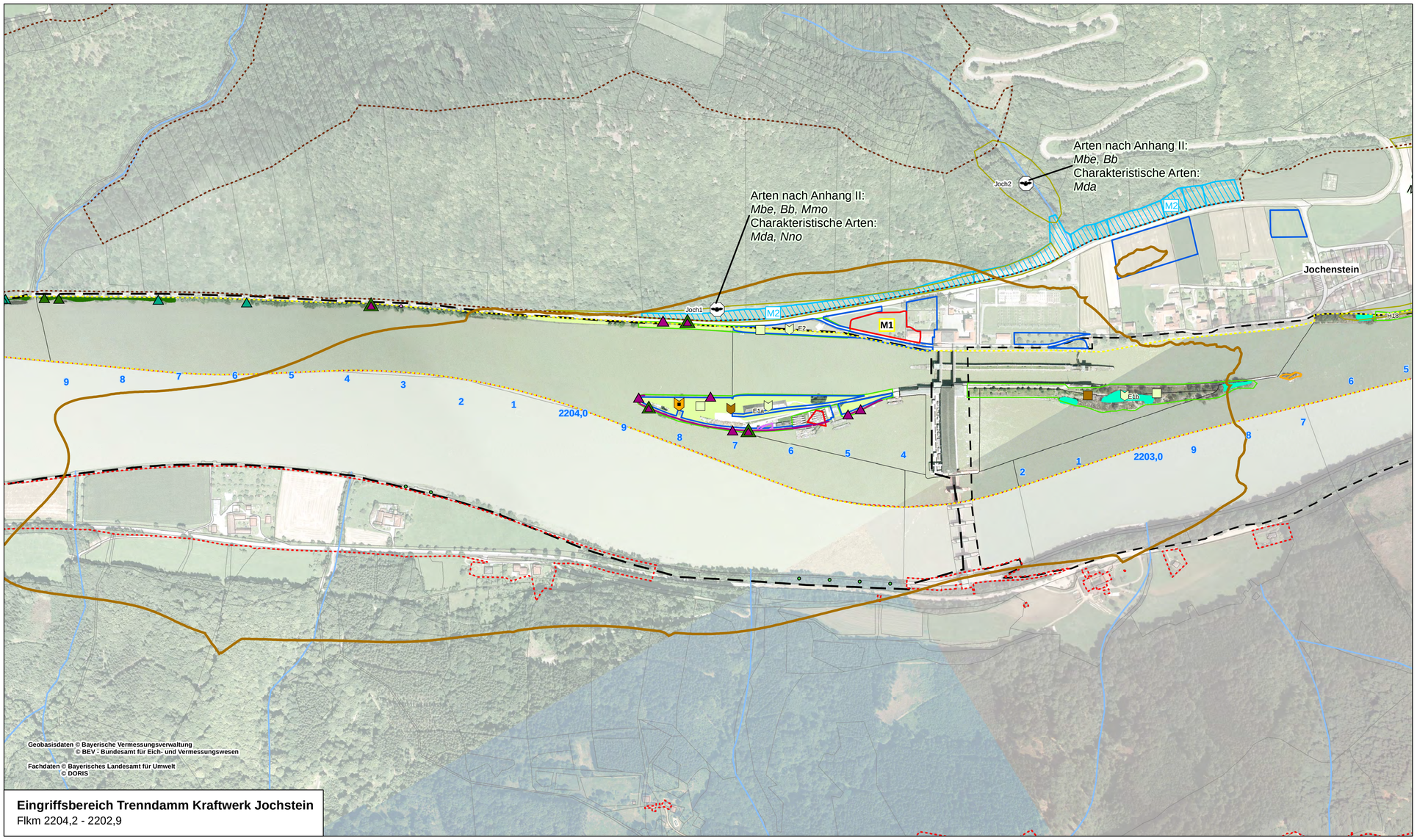

Eingriffsbereich Trenndamm Kraftwerk Jochstein
Flkm 2204,2 - 2202,9

MASSSTAB - 1:4.000

0 50 100 200 300 400 500 m

Der Inhalt dieser Zeichnung ist geistiges Eigentum des Planerstellers. Die Zeichnung ist dem Empfänger nur zum persönlichen Gebrauch anvertraut. Ohne unsere schriftliche Bewilligung darf sie weder vervielfältigt noch dritten Personen zugänglich gemacht werden. Zuwiderhandeln wird von uns gerichtlich verfolgt.

The content of this drawing is copyright property of the designer. The drawing was handed over to the receiver for personal use only and without our written permission it must not be reproduced or made available to any third parties. Any infringement will be prosecuted.

Gebiete nach der Fauna-Flora-Habitat-Richtlinie

- 7446-301 - Donauleiten von Passau bis Jochenstein
- 7447-371 - Donau von Kachlet bis Jochenstein mit Inn- und Ilzmündung
- AT3122000 - Oberes Donau- und Aschachtal

Lebensraumtypen nach Anhang I der FFH-Richtlinie

- 6430 Feuchte Hochstaudenfluren[1]
- 6510 Magere Flachland-Mähwiesen[1] (nicht im SDB)
- 9170 Eichen-Hainbuchen-Wälder (nicht im SDB)
- 91F0 Hartholzauwälder mit Eiche und Ulmen[1] (nicht im SDB)

prioritäre FFH-Lebensraumtypen

- 91E0* Weichholzauwälder mit Erlen, Esche und Weiden[1]

[1] Lebensraumtyp nach §30 BNatSchG geschützt

Sonstige nach §30 BNatSchG geschützte Vegetationstypen außerhalb kartierter Bestände von FFH-Lebensraumtypen

- unbewachsene/mit krautiger Vegetation bewachsene Felsbereiche, darunter auch Diantho-Festucetum pallentis
- Mauerpfeffer-Flur

Betroffene Arten des Anhang II FFH-Richtlinie

Arten des Anhang II FFH-RL (nicht im SDB aufgeführt)

Fledermäuse

- Batcorderstandorte
- Transektkartierung Fledermäuse mit Bezeichnung (Joch1 bis Joch4)

Bb - *Barbastella barbastellus*, Mopsfledermaus
Mbe - *Myotis bechsteinii*, Bechsteinfledermaus
Mmo - *Myotis myotis*, Großes Mausohr

Tagfalter

- *Mculinea nausithous,* Dunkler Wiesenknopf-Ameisenbläuling (Nachweis 2011)

Charakteristische Arten der FFH-LRT

Flora - Vorkommen charakteristischer Arten der Lebensraumtypen

- floristisch untersuchter Abschnitt
- Vorkommen charakteristischer Arten verschiedener LRT an einem Fundpunkt
- LRT 6430
- LRT 91F0

Fauna - Vorkommen charakteristischer Arten der Lebensraumtypen

Vorkommen charakteristische Fledermäuse für LRT 91E0*

- Batcorderstandorte Fledermäuse
- Transektkartierung Fledermäuse mit Bezeichnung (Joch1 bis Joch4)

Mda - *Myotis daubentonii*, Wasserfledermaus
Nno - *Nyctalus noctula*, Abendsegler

Vorkommen charakteristische Insekten für LRT 91E0*

Tagfalter
- LRT 6210
- LRT 6510

Heuschrecken
- LRT 6210
- LRT 6510

E1a Probeflächen Tagfalter und Heuschrecken mit Nummer

Vermeidungs- und Minderungsmaßnahmen

- M1 Lichtkonzept zum Energiespeicher Riedl, Fläche ohne Darstellung
- M2 Angepasstes Management von Wiesenflächen abgestimmt auf die Ansprüche des Dunklen Wiesenknopfameisenbläulings

Auswirkungen des Vorhabens

Wirkräume der einzelnen Wirkfaktoren

- dauerhafter, anlagebedingter Flächenverlust
- temporärer, baubedingter Flächenverlust
- Temporärer Nährstoffeintrag während der Bauphase
- Lärm während der Bauphase ohne Darstellung

Sonstiges

- Bearbeitungsgebiete Stauräume Aschach und Jochenstein
- Staatsgrenze
- Rinnsale, kleine Bäche

15.10.2021	Unterschrift Entwurfsverfasser	15.10.2021	Unterschrift Vorhabensträger
Datum		Datum	

Änd.	Datum	Name	Bemerkungen
J			
I			
H			
G			
F			
E			
D			
C			
B			
A	22.04.2021	Weinmann	Aktualisierung Fauna

Projekt: ENERGIESPEICHER RIEDL — Planart: GENEHMIGUNGSPLAN

ENERGIESPEICHER RIEDL
Ein Projekt der Donaukraftwerk Jochenstein AG

DKJ
Innstraße 121
94036 Passau
DEUTSCHLAND

Projektleitung
Am Kraftwerk 2
94107 Untergriesbach
DEUTSCHLAND

PLANERSTELLER:
Landschaft + Plan ● Passau
Passauer Str. 21, D-94127 Neuburg a. Inn
Tel: +49-08507-922053
Fax: +49-08507-922054
Mail: info@landschaftundplan-passau.de

	Datum	Name
Gez:	09.05.2012	Steinhuber
Gepr:	09.05.2012	Herrmann
Ges:	09.05.2012	Herrmann
KKS-gepr:		
Freigabe		

Anlage 6
Auswirkungen auf Lebensraumtypen und Arten nach Anhang I und II FFH-Richtlinie, Vermeidungs- und Minderungsmaßnahmen
FFH-VU FFH-Gebiet 7447-371 "Donau von Kachlet bis Jochenstein mit Inn- und Ilzmündung"

Freigabe AHP Fachbereich: | Plangröße: M: 1:4.000 | CAD-Anwendung: | GSO: | GS1FO:

Fremdfirmen-Nr. | Aufstellungsort | Blatt von Blätter: 0 1 / 0 1

KKS S1	S2	S3	Variablen	Gliederung	Projekt-Nr.	Variablen	Gliederung	Ersteller	Gliederung	Nummerung	Zähltiefe	Gliederung	Bestandsnummer	Gliederung	Kennziffer	Fremdsystem	Planart	Variablen	GA	Funktion/Bauwerk G	F0	F1	F2	F3	FN	Aggregat/Raum A1	A2	AN	A3	Variablen	DCC(UAS)
*	A	A	A	/	A	N	N	/	A	A	A	A	N	/	A	N	N	N	N	/	N	N	/	A	A	A	N	N	N	A	A	A	A	A	N	N
*	J	E	S	–	A	0	0	1	–	L	A	P	P	1	-	B	4	0	0	3	2	-	0	7	-	A	F	E	=	1					&	C	L	D	0	2	0