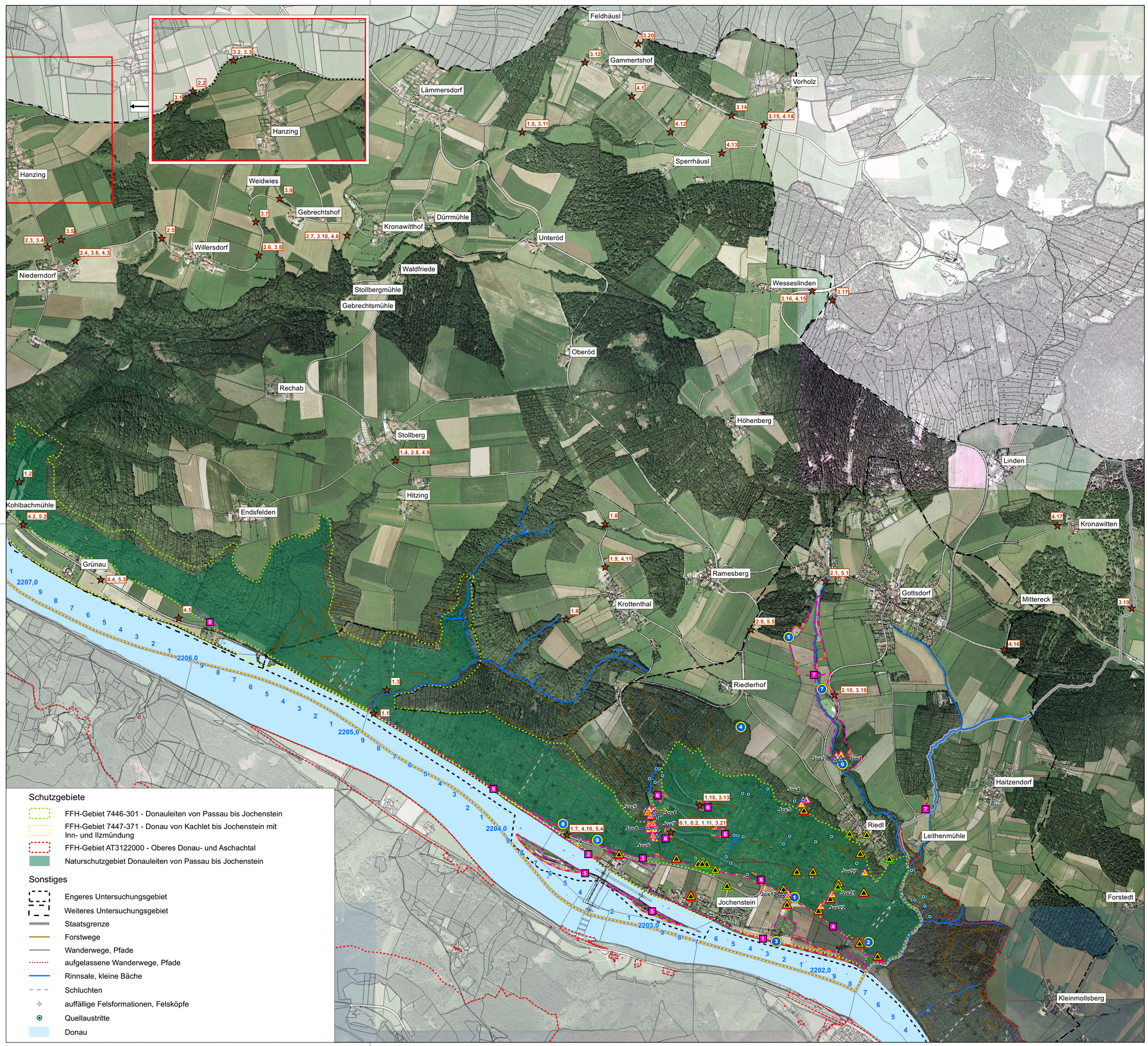

Schutzgebiete

- FFH-Gebiet 7446-301 - Donauleiten von Passau bis Jochenstein
- FFH-Gebiet 7447-371 - Donau von Kachlet bis Jochenstein mit Inn- und Ilzmündung
- FFH-Gebiet AT3122000 - Oberes Donau- und Aschachtal
- Naturschutzgebiet Donauleiten von Passau bis Jochenstein

Sonstiges

- Engeres Untersuchungsgebiet
- Weiteres Untersuchungsgebiet
- Staatsgrenze
- Forstwege
- Wanderwege, Pfade
- aufgelassene Wanderwege, Pfade
- Rinnsale, kleine Bäche
- Schluchten
- auffällige Felsformationen, Felsköpfe
- Quellaustritte
- Donau

Bestand Käfer, Nachtfalter und Wildbienen

Probepunkte/-flächen sowie Fundpunkte/-flächen mit Artvorkommen

Käfer

Jos 1 — Probepunkt, Falle mit Nummer, Artenlisten siehe Erläuterungsbericht

Fangmethode
- Bodenfalle
- Eklektor
- Handfang Radius 30m
- Malaisefalle

Konkrete Fundpunkte des Hirschkäfers (*Lucanus cervus*), geschützt nach Anhang II FFH-RL

- Nachweis adulter Tiere 2005-2010 / Befragung Zoder 2011
- Nachweis von Larven, Brutstättennachweis 2005-2010

Nachtfalter

1 — Probepunkt mit Nummer, Artenlisten siehe Erläuterungsbericht

1= Jochenstein Hangfuß
2= Jochenstein Leite über Haus
3= Jochstein Ufer
4= Riedl Fichte
5= Riedl Ostrand
6= Riedl Talsumpf
7= Riedl Teich
8= Jochenstein Leite N Trenndamm west
9= Jochenstein Leite N Trenndamm ost

Nachtkerzenschwärmer

1.1 — Suchpunkt mit Nummer(n) der Aufnahme(n), kein Fund des Nachtkerzenschwärmers, Beifunde siehe Erläuterungsbericht

Wildbienen

1 — Probefläche, Artenlisten siehe Erläuterungsbericht

1= Uferbereiche zwischen Grenze und Jochenstein
2= Uferbereich vom Umspannwerk Richtung Obernzell
3= Waldsaum von der Dolomitenstraße Richtung Obernzell
4= Waldsaum von der Grenze zur Dolomitenstraße
5= Trenndamm
6= Dolomitenstraße
7= Riedler Becken und trockenere, höher gelegenen Bereiche
8= Fläche am Beginn der Grünau
9= Fläche vom Haus am Strom zum Rambach 2011

Jos 1 — Probepunkt, Falle mit Nummer, Artenlisten siehe Erläuterungsbericht, Fangmethode siehe Käfer

Verbreitungsschwerpunkte

M: 1:10.000

0 250 500 1.000 Meter

Änd.	Datum	Name	Bemerkungen
J			
I			
H			
G			
F			
E			
D			
C			
B			
A			

Projekt: ENERGIESPEICHER RIEDL

Planart: GENEHMIGUNGSPLAN

ENERGIESPEICHER RIEDL

Ein Projekt der Donaukraftwerk Jochenstein AG

DKJ
Innstraße 121
94036 Passau
DEUTSCHLAND

Projektleitung
Am Kraftwerk 2
94107 Untergriesbach
DEUTSCHLAND

PLANERSTELLER:

Büro für Landschaftsökologie
Dipl.-Ing. Otto Aßmann
Max-Moser-Str. 6
94130 Obernzell
Tel: +49-08591-93223, Fax: 93224
Mail: assmann@t-online.de

	Datum	Name
Gez:	20.01.2012	Steinhuber
Gepr:	20.01.2012	Sommer
Ges:	20.01.2012	Sommer
KKS-gepr:		
Freigabe		

Anlage 12
Bestand Käfer, Nachtfalter und Wildbienen
Engeres und weiteres Untersuchungsgebiet

Freigabe AHP Fachbereich: | Plangröße: | M: 1:10.000 | CAD-Anwendung: | GSO: | GS1FO:

Fremdfirmen-Nr. | Aufstellungsort | Blatt von Blätter: 0 1 / 0 1

| SKS | | | | Projekt-Nr. | | Ersteller | | Zähltell | | | | | KKS | | | | |