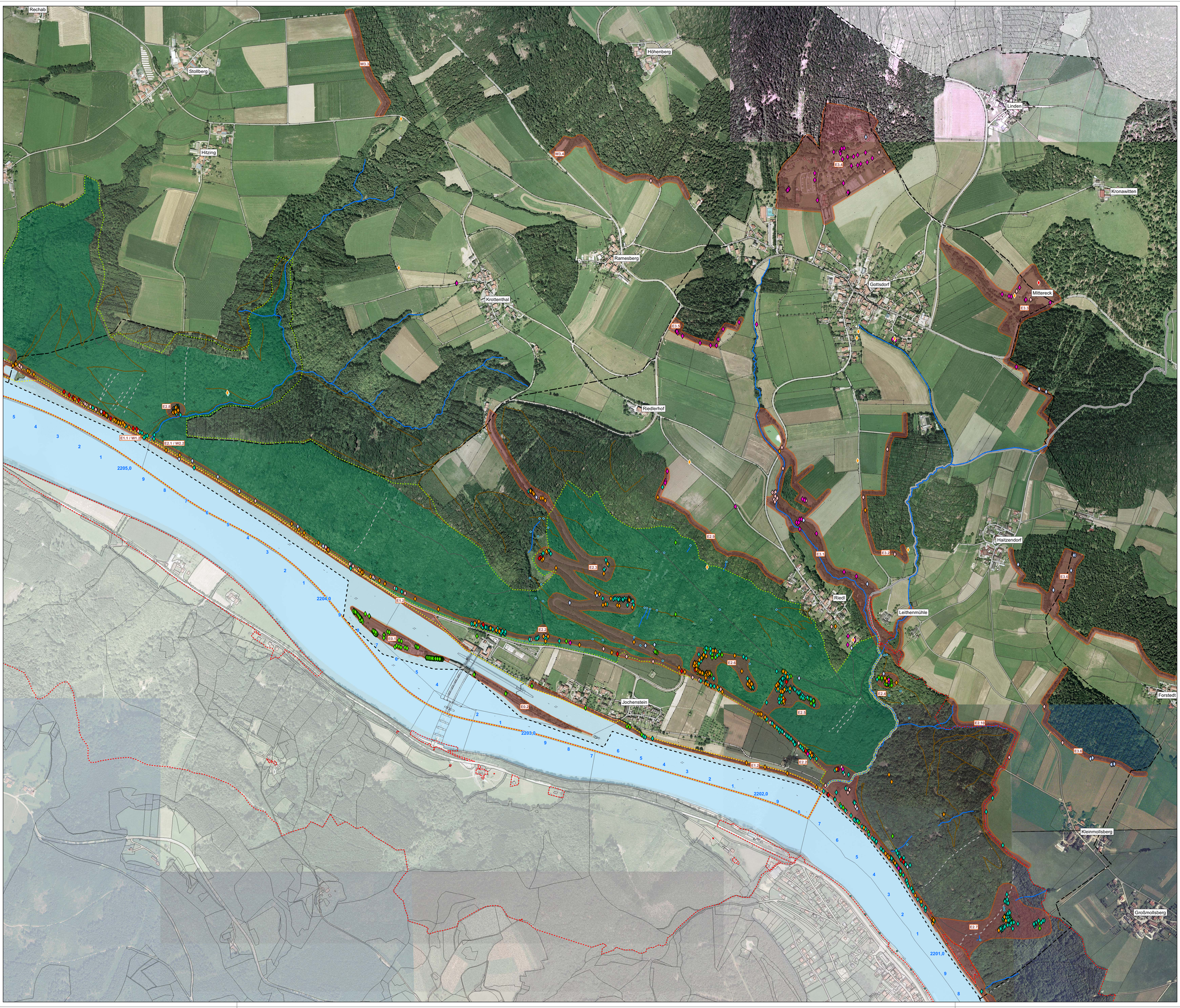

Bestand Reptilien

E1.1 Probefläche mit Nummer

Fundpunkte mit Artvorkommen

- Fundpunkte der Kartierungen 2010 und 2011
- ältere Fundpunkte ab 2005/Meldungen Dritter
- *Zamenis longissimus*, Äskulapnatter [1]
- *Coronella austriaca*, Schlingnatter [1]
- *Lacerta viridis*, Smaragdeidechse [1]
- *Lacerta agilis*, Zauneidechse [1]
- *Podarcis muralis*, Mauereidechse [1]
- *Natrix natrix*, Ringelnatter
- *Anguis fragilis*, Blindschleiche

[1] Art streng geschützt nach Anhang IV der FFH-RL

Schutzgebiete

- FFH-Gebiet 7446-301 - Donauleiten von Passau bis Jochenstein
- FFH-Gebiet 7447-371 - Donau von Kachlet bis Jochenstein mit Inn- und Ilzmündung
- FFH-Gebiet AT3122000 - Oberes Donau- und Aschachtal
- Naturschutzgebiet Donauleiten von Passau bis Jochenstein

Sonstiges

- Engeres Untersuchungsgebiet
- Weiteres Untersuchungsgebiet
- Staatsgrenze
- Forstwege
- Wanderwege, Pfade
- aufgelassene Wanderwege, Pfade
- Rinnsale, kleine Bäche
- Schluchten
- auffällige Felsformationen, Felsköpfe
- Quellaustritte
- Donau

M: 1:5.000

0 125 250 500 Meter

Änd.	Datum	Name	Bemerkungen
J			
I			
H			
G			
F			
E			
D			
C			
B			
A			

Projekt: ENERGIESPEICHER RIEDL

Planart: GENEHMIGUNGSPLAN

ENERGIESPEICHER RIEDL

Ein Projekt der Donaukraftwerk Jochenstein AG

DKJ
Innstraße 121
94036 Passau
DEUTSCHLAND

Projektleitung
Am Kraftwerk 2
94107 Untergriesbach
DEUTSCHLAND

PLANERSTELLER:

Büro für Landschaftsökologie
Dipl.-Ing. Otto Aßmann
Max-Moser-Str. 6
94130 Obernzell
Tel: +49-08591-93223, Fax: 93224
Mail: assmann@t-online.de

	Datum	Name
Gez:	20.01.2012	Steinhuber
Gepr:	20.01.2012	Sommer
Gen:	20.01.2012	Sommer
KS-gepr:		
Freigabe		

Anlage 8
Bestand Reptilien
Engeres Untersuchungsgebiet

Projekte AVP Fachbereich:

Plangröße: | M: 1:5.000 | CAD-Anwendung: | CEO: | GUFO:

Fremdfirmen-Nr. | Aufstellungsort | Blat ver Blätter 0 1 / 0 1

| SKS | | | | Projekt-Nr | | | | Ersteller | | | | Zähler | | | | | KKS | | | | |