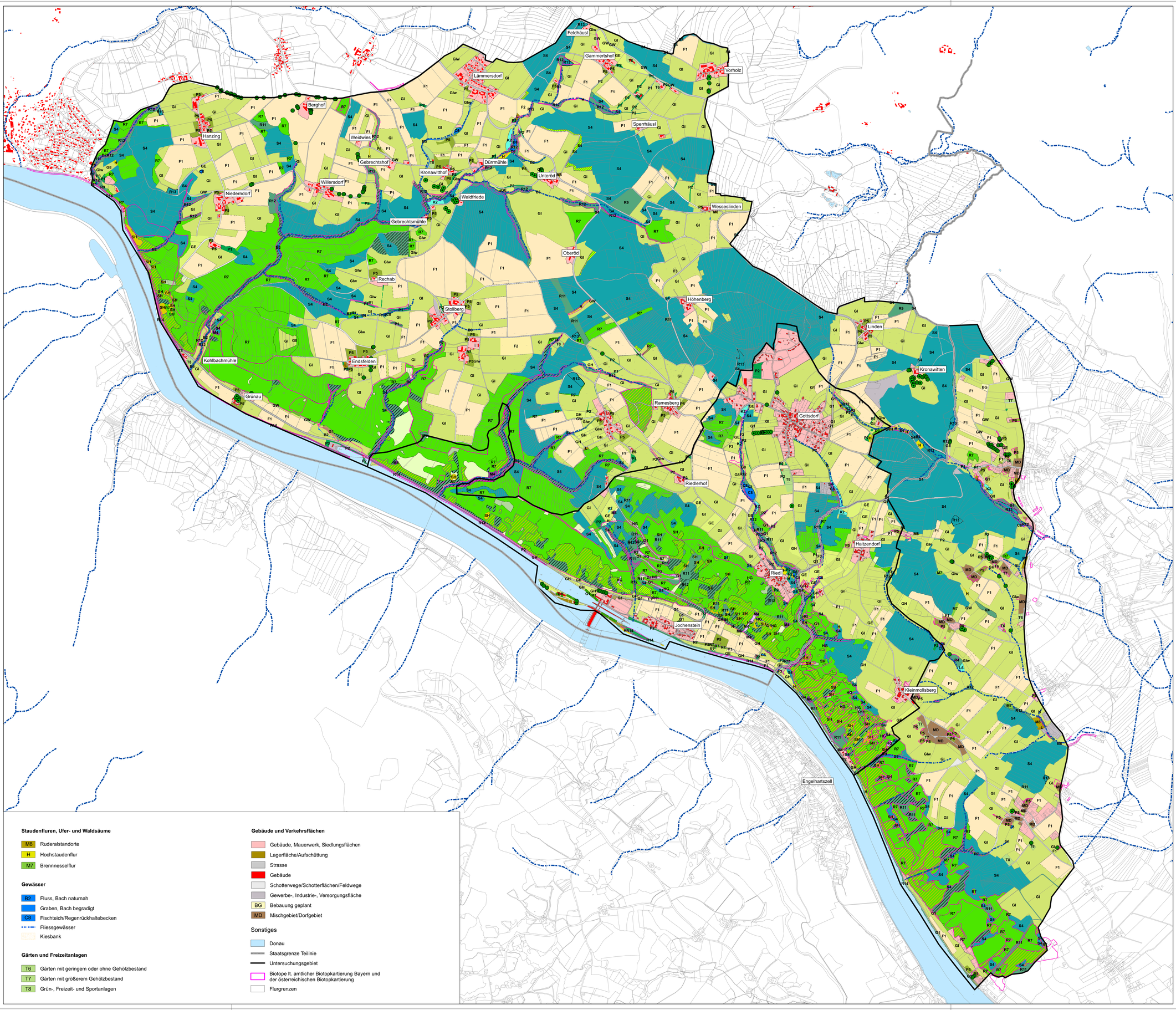

Nutzungen und Biotopstrukturen im gesamten Untersuchungsraum

Äcker

- F1 Acker
- F2 Ackerbrache

Intensiv genutztes Wirtschaftsgrünland

- G8 Grünland nasser bis wechselfeuchter Standorte
- GI Grünland intensiv
- GIw Weide

Magerrasen, Magersäume, Mageres Grünland

- GE Artenreiches Grünland
- GW Magerer artenreicher Saum
- GH Glatthaferwiese
- F3 Grünlandbrache/Altgrasbestand artenarm
- G1 Magerrasen

Feuchtgrünland und Röhrichtbestände

- L6 Flußuferröhricht/Rohrglanzgras
- K2 Seggenreiche Nasswiese/Waldsimsenbestand/Flutrasen

Laub -und Mischwälder

- R11 Gehölzsukzession, Vorwälder
- R9 Laubwaldaufforstung
- R4 Feuchtwald mit Schwarzerle
- R12 Uferbegleitender Gehölzsaum (Schwarzerle)
- R14 Gewässerbegleitender Gehölzsaum Donau
- Schluchtwälder
- R7 Sonstige Laub- und Mischwälder

Buchen-, Eichenwälder

Weitere Unterteilung im Bereich vorhandener Vegetationskartierungen/ Biotopkartierung

- Buchenwälder
- Waldlabkraut-Eichen-Hainbuchenwälder
- Trauben-Eichen-Wälder auf Fels-Standorten

Nadelwälder

- R13 Nadelwaldaufforstung
- S4 Nadelwald

Kleingehölze und Obstkulturen

- P5 Streuobstbestand
- P1 Gebüsche und Feldgehölze
- P2 Laubhecken mit weitgehend heimischen Arten
- P3 Hecke, Gehölzanpflanzung nicht autochton
- Laubbaum
- Obstbaum

Schlagfluren, sonstige Lichtungen

- SH Fels- und Schutthaldenvegetation
- HG Heide-Gesellschaften
- Schlagfluren
- M4 Schlagflur mit Himbeere und Kratzbeere
- Gebüsche (im Waldbereich)

Staudenfluren, Ufer- und Waldsäume

- M8 Ruderalstandorte
- H Hochstaudenflur
- M7 Brennnesselflur

Gewässer

- B2 Fluss, Bach naturnah
- Graben, Bach begradigt
- C8 Fischteich/Regenrückhaltebecken
- Fliessgewässer
- Kiesbank

Gärten und Freizeitanlagen

- T6 Gärten mit geringem oder ohne Gehölzbestand
- T7 Gärten mit größerem Gehölzbestand
- T8 Grün-, Freizeit- und Sportanlagen

Gebäude und Verkehrsflächen

- Gebäude, Mauerwerk, Siedlungsflächen
- Lagerfläche/Aufschüttung
- Strasse
- Gebäude
- Schotterwege/Schotterflächen/Feldwege
- Gewerbe-, Industrie-, Versorgungsfläche
- BG Bebauung geplant
- MD Mischgebiet/Dorfgebiet

Sonstiges

- Donau
- Staatsgrenze Teilinie
- Untersuchungsgebiet
- Biotope lt. amtlicher Biotopkartierung Bayern und der österreichischen Biotopkartierung
- Flurgrenzen

M: 1:10.000

0 250 500 1.000 Meter

Änd.	Datum	Name	Bemerkungen
J			
I			
H			
G			
F			
E			
D			
C			
B			
A			

Projekt: ENERGIESPEICHER RIEDL

Planart: GENEHMIGUNGSPLAN

ENERGIESPEICHER RIEDL
Ein Projekt der Donaukraftwerk Jochenstein AG

DKJ
Innstraße 121
94036 Passau
DEUTSCHLAND

Projektleitung
Am Kraftwerk 2
94107 Untergriesbach
DEUTSCHLAND

PLANERSTELLER:
Büro für Landschaftsökologie
Dipl.-Ing. Otto Aßmann
Max-Moser-Str. 6
94130 Obernzell
Tel: +49-08591-93223, Fax: 93224
Mail: assmann@t-online.de

	Datum	Name
Gez:	20.01.2012	Weber
Gepr:	20.01.2012	Herrmann
Ges:	20.01.2012	Herrmann
KKS-gepr:		
Freigabe		
Freigabe AHP Fachbereich:		

Anlage 5
Nutzungen und Biotopstrukturen
Engeres und weiteres Untersuchungsgebiet

Plangröße: | M: 1:10.000 | CAD-Anwendung: | ISO: | GSPO:

Fremdfirmen-Nr. | Achtelzeugnis: 0 1 / 0 1 | Bal ne Blätter

SKS: P S U S S 7 | Projekt-Nr.: A A A / A N N N / A A A A N | Ersteller: A A A | Gebäude: G | Bauteilnr.: A N N N N | Bauteilart: N | Bauteilnr.: N N N | Anlagenteil: A | Anlagenart: A | Verfahrenstechnik: A | Anlagenteil: A | Anlagenart: A | Verfahrenstechnik: A | Anlagenteil: A | Anlagenart: A | Verfahrenstechnik: A | Anlagenteil: A | Anlagenart: A | Verfahrenstechnik: A

KKS: SA Funktion/Bauwerk: = N N A A A N | Aggregat/Raum: G D O F1 F2 F3 FR A1 A2 AR A3 | Verfahrenstechnik: = 1

DOC(UR): Bauteilnr.: A A A N N | Verfahrenstechnik: A A A N N

= J E S – A 0 0 1 – A S S M 1 - B 4 0 0 6 4 - 0 6 - F E = 1 & C L D 0 2 0