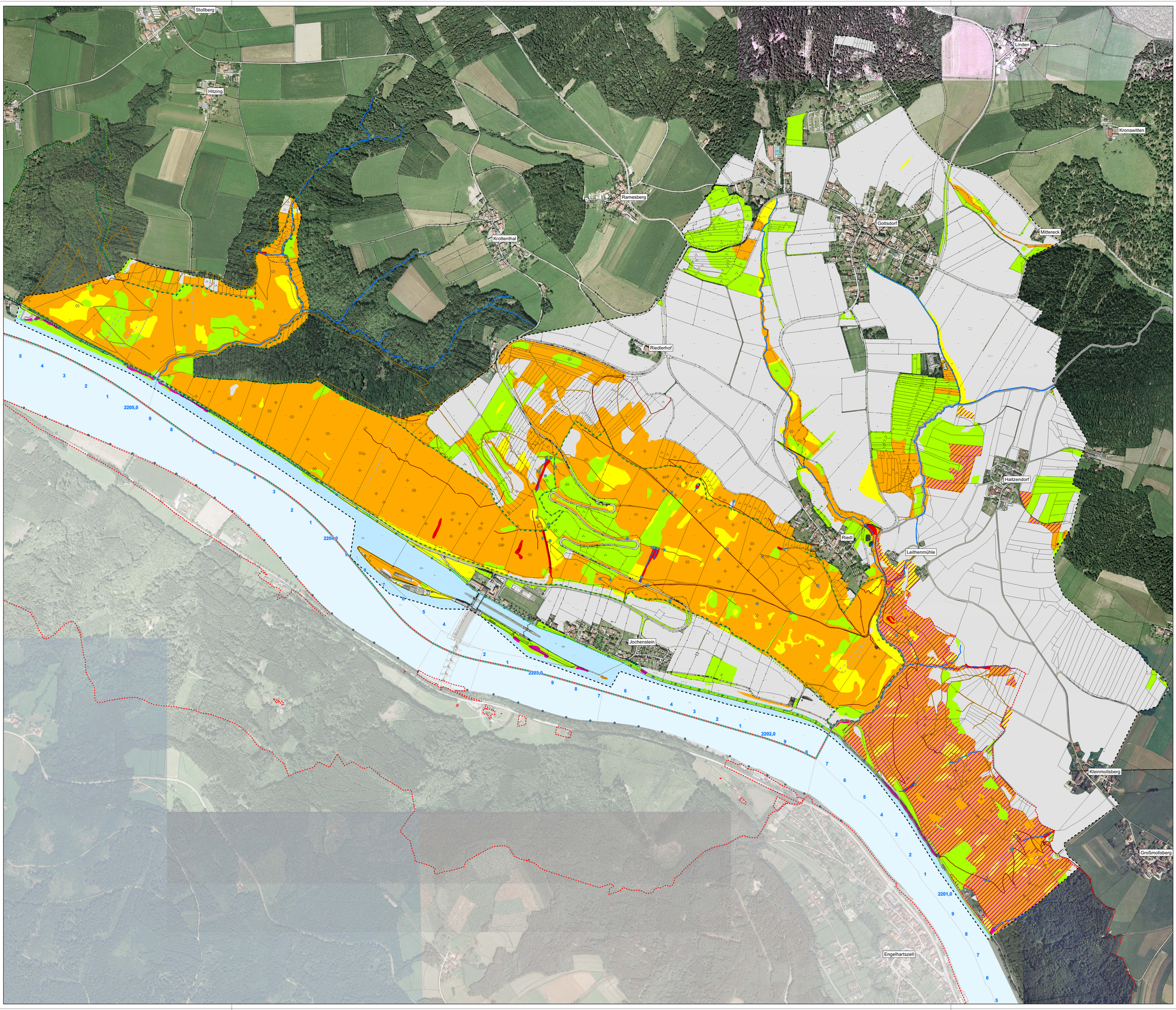

Bewertung der Pflanzengesellschaften

- Vegetationseinheit mit äußerst hoher naturschutzfachlicher Bedeutung
- Vegetationseinheit mit sehr hoher naturschutzfachlicher Bedeutung
- Vegetationseinheit mit hoher naturschutzfachlicher Bedeutung
- Vegetationseinheit mit erheblicher naturschutzfachlicher Bedeutung
- Vegetationseinheit noch mit naturschutzfachlicher Bedeutung
- Fläche ohne vegetationskundliche Bedeutung
- Einstufung der Vegetationseinheit wäre nach RL Österreich bedeutender

Schutzgebiete

- FFH-Gebiet 7446-301 - Donauleiten von Passau bis Jochenstein
- FFH-Gebiet 7447-371 - Donau von Kachlet bis Jochenstein mit Inn- und Ilzmündung
- FFH-Gebiet AT3122000 - Oberes Donau- und Aschachtal
- Naturschutzgebiet Donauleiten von Passau bis Jochenstein

Sonstiges

- Engeres Untersuchungsgebiet
- Staatsgrenze
- Forstwege
- Wanderwege, Pfade
- aufgelassene Wanderwege, Pfade
- Rinnsale, kleine Bäche
- Schluchten
- Donau
- auffällige Felsformationen, Felsköpfe
- Quellaustritte

M: 1:5.000

0 125 250 500 Meter

Änd.	Datum	Name	Bemerkungen
J			
I			
H			
G			
F			
E			
D			
C			
B			
A			

Projekt: ENERGIESPEICHER RIEDL

Planart: GENEHMIGUNGSPLAN

ENERGIESPEICHER RIEDL

Ein Projekt der Donaukraftwerk Jochenstein AG

DK3
Innstraße 121
94036 Passau
DEUTSCHLAND

Projektleitung
Am Kraftwerk 2
94107 Untergriesbach
DEUTSCHLAND

PLANERSTELLER:

Büro für Landschaftsökologie

Dipl.-Ing. Otto Aßmann
Max-Moser-Str. 6
94130 Obernzell
Tel: +49-08591-93223, Fax: 93224
Mail: assmann@t-online.de

	Datum	Name
GKI:	20.01.2012	Weismeier
Gegr:	20.01.2012	Hermann
Ges:	20.01.2012	Hermann
KKS-gepr:		
Freigabe		

Anlage 2
Bewertung Vegetation
Engeres Untersuchungsgebiet

Freigabe AFP Fachbereich: | Plangröße: | M: 1:5.000 | CAD-Anwendung: | GSO: | GSPO:

Freiraffirmen-Nr.: | Aufstellungsort | Blatt von Blätter: 0 1 / 0 1

SKS				Projekt-Nr.				Ersteller				Zähltiefe				Gebiete		Gebäudeteil		Gebäudenummer		Gebäudeteil		Bauteil		Gewerk	Gli	Funktion/Bauwerk		Aggregat/Raum				Zeichnerin	Zeichnerin
Verzeichnis	S1	S2	S3	Gebäudenr.				Gebäudeteil				Geschoß				Bauteil		Bauteilart		Bauteilnummer		Bauteilart		Bauteilnummer				KKS						DOC(pdf)	
*	A	A	A	A	/	A	N	N	N	N	/	A	A	A	A	N	/	A	N	N	N	N	/	B	E	R	/	A	A	A	A	–	N	N	A	A	A	A	A	A	N	N	N	N	N	N	N	N	N
*	J	E	S	–	A	0	0	1	–	A	S	S	M	1	-	B	4	0	0	6	4	-	0	3	-	_	F	E	=	1					