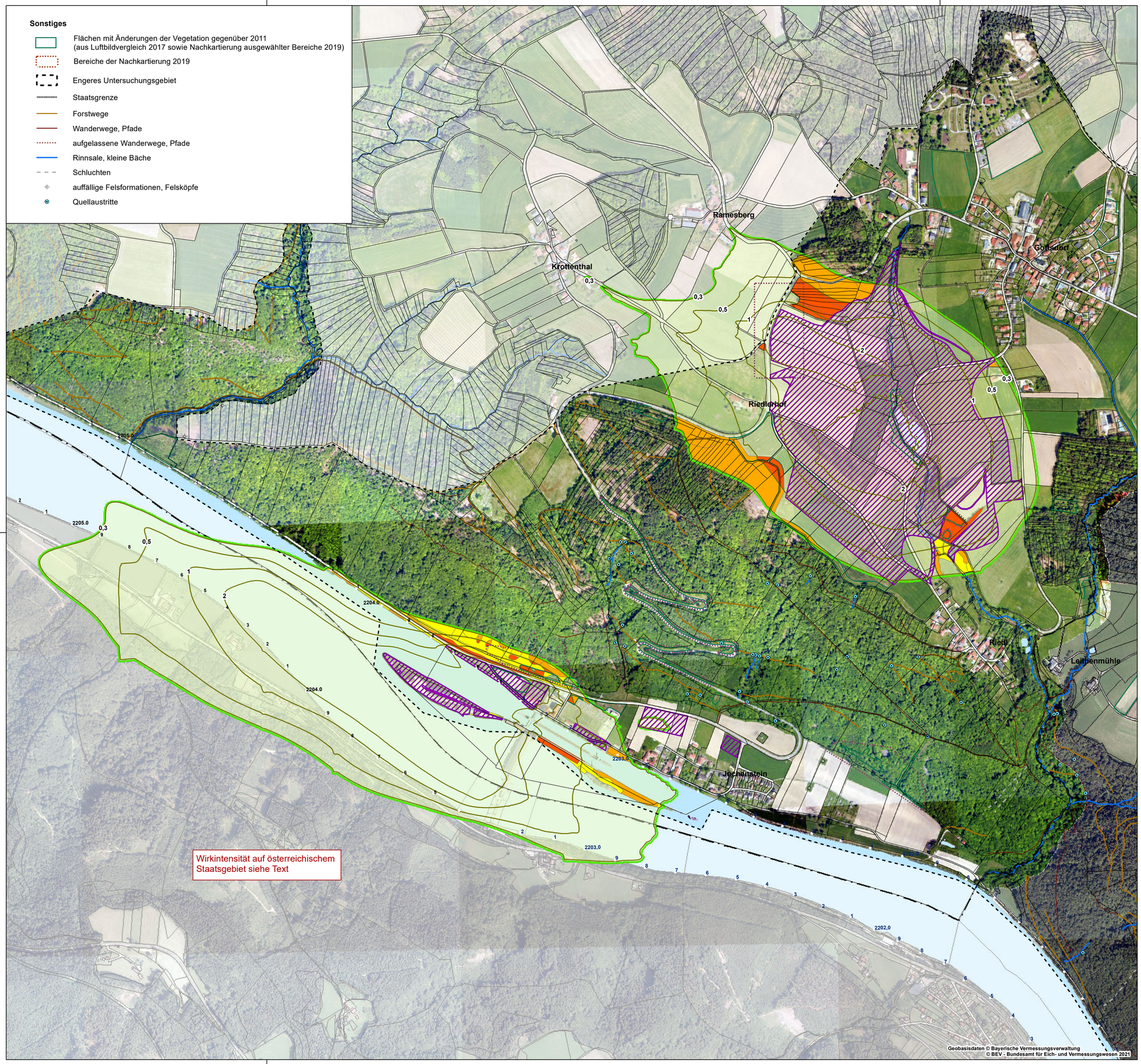

Sonstiges

- Flächen mit Änderungen der Vegetation gegenüber 2011 (aus Luftbildvergleich 2017 sowie Nachkartierung ausgewählter Bereiche 2019)
- Bereiche der Nachkartierung 2019
- Engeres Untersuchungsgebiet
- Staatsgrenze
- Forstwege
- Wanderwege, Pfade
- aufgelassene Wanderwege, Pfade
- Rinnsale, kleine Bäche
- Schluchten
- auffällige Felsformationen, Felsköpfe
- Quellaustritte

Stickstoffdeposition (NOx) während der Bauphase / Wirkintensität

Umfeld der Baustellenbereiche

Wirkintensität sehr gering
Auch mit zusätzlicher, baubedingter Stickstoffdeposition werden die Critical Loads zu den betroffenen Vegetationseinheiten allenfalls erreicht, aber nicht überschritten. Ungünstige Wirkungen sind daher ausgeschlossen.

Wirkintensität gering
Der Critical Load wird bzw. ist zwar erreicht oder überschritten, die Zusatzbelastung ist aber nicht größer als 3 % des CL (3 %-Irrelevanzschwelle). Signifikante Änderungen können ausgeschlossen werden.

Wirkintensität mittel
Der Critical Load wird bzw. ist zwar erreicht oder überschritten, die Zusatzbelastung ist aber nicht größer als 10 % des CL. Ungünstige Wirkungen können bei dauerhafter Belastung nicht mehr ausgeschlossen werden.

Wirkintensität hoch bis sehr hoch
Der Critical Load wird bzw. ist überschritten, die Zusatzbelastung liegt über 10 % des CL. Je nach Höhe der Überschreitung ist bei dauerhafter Belastung mit starken bis sehr starken Änderungen zu rechnen.

Keine Darstellung der Wirkintensität bei intensiv genutzten landwirtschaftlichen Flächen!

Wirkraum Nährstoffeintrag

0,3 — Zusatzbelastung Stickstoffdeposition in der Bauphase (Baujahr 1-3)
- bis 0,3 kgN/ha.a
- bis 0,5 kgN/ha.a
- bis 1 kgN/ha.a
- bis 2 kgN/ha.a

Umgriff der Baustelle

MASSSTAB - 1:6.000

0 50 100 200 300 400 500 m

Der Inhalt dieser Zeichnung ist geistiges Eigentum des Planerstellers. Die Zeichnung ist dem Empfänger nur zum persönlichen Gebrauch anvertraut. Ohne unsere schriftliche Bewilligung darf sie weder vervielfältigt noch dritten Personen zugänglich gemacht werden. Zuwiderhandeln wird von uns gerichtlich verfolgt.

The content of this drawing is copyright property of the designer. The drawing was handed over to the receiver for personal use only and without our written permission it must not be reproduced or made available to any third parties. Any infringement will be prosecuted.

15.10.2021 Datum	Unterschrift Entwurfsverfasser
15.10.2021 Datum	Unterschrift Vorhabensträger

Änd.	Datum	Name	Bemerkungen
J			
I			
H			
G			
F			
E			
D			
C			
B			
A	14.01.2021	Weinmann	Aktualisierung Wirkraum Flächenverlust und Nährstoffeintrag

Projekt: ENERGIESPEICHER RIEDL

Planart: GENEHMIGUNGSPLAN

ENERGIESPEICHER RIEDL
Ein Projekt der Donaukraftwerk Jochenstein AG

DKJ
Innstraße 121
94036 Passau
DEUTSCHLAND

Projektleitung
Am Kraftwerk 2
94107 Untergriesbach
DEUTSCHLAND

PLANERSTELLER: Landschaft + Plan • Passau
Passauer Str. 21, D-94127 Neuburg a. Inn
Tel: +49-08507-922053
Fax: +49-08507-922054
Mail: info@landschaftundplan-passau.de

	Datum	Name
Gez:	17.07.2012	Weismeier
Gepr:	17.07.2012	Herrmann
Ges:	17.07.2012	Herrmann
KKS-gepr:		
Freigabe		
Freigabe AHP Fachbereich:		

Anlage 17
Stickstoffdeposition (NOx) während der Bauphase / Wirkintensität
Engeres Untersuchungsgebiet

Plangröße: | M: 1:6.000 | CAD-Anwendung: | GSO: | GS1FO:

Fremdfirmen-Nr. | Aufstellungsort | Bat. von 00Blätter 01 / 01

SKS Verzeichnis	S1	S2	S3	Gliederung	Projekt-Nr.	Gliederung	Ersteller	Gliederung	Zählteil Dokumentyp	Gliederung	Blattnummer	Gliederung	Anforderungsliste	Planstatus	Planart	KKS Verzeichnis	GA	Funktion/Bauwerk F0	F1	F2	F3	FN	Aggregat/Raum A1	A2	AN	A3	DCC(UAS) Verzeichnis
*	A	A	A	/	A	N	N	N	/	A	A	A	A	N	/	A	N	N	N	N	/	N	N	/	A	A	A =	N	N	A	A	N	N	A	A	N	N	N	&	A	A	N	N
*	J	E	S	–	A	0	0	1	–	L	A	P	P	1	-	B	4	0	0	2	9	-	1	8	-	A	F	E =	1											&	C	L	D	0	2	O