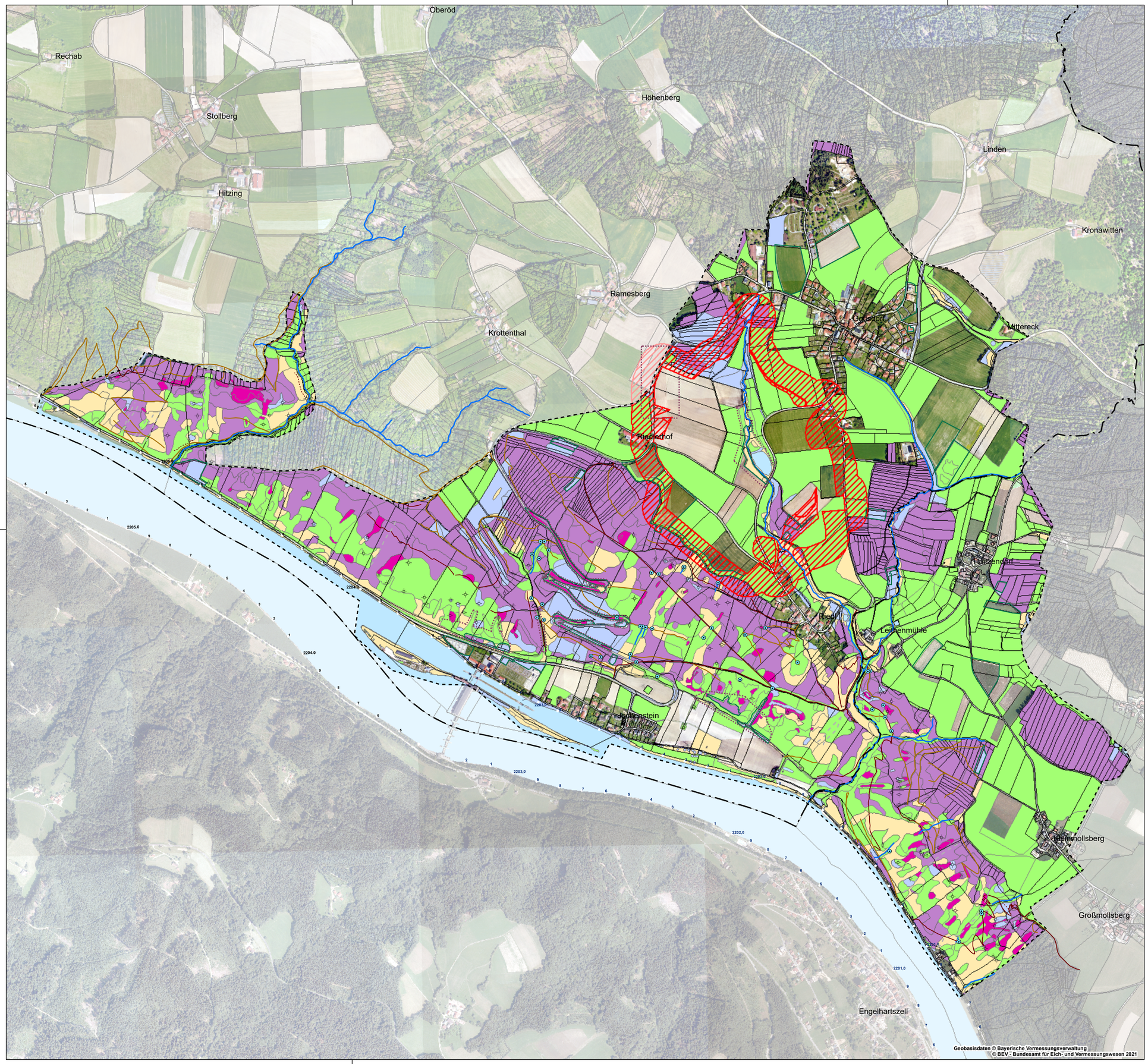

Geobasisdaten © Bayerische Vermessungsverwaltung
© BEV - Bundesamt für Eich- und Vermessungswesen 2021

Empfindlichkeit von Pflanzengesellschaften gegen alkalische Deposition

Empfindlichkeitsstufe

- 1 - geringste Empfindlichkeit
- 2 - geringe Empfindlichkeit
- 3 - mittlere Empfindlichkeit
- 4 - hohe Empfindlichkeit
- 5 - höchste Empfindlichkeit

- Wirkraum potentiell alkalische Depositionen

Sonstiges

- Flächen mit Änderungen der Vegetation gegenüber 2011 (aus Luftbildvergleich 2017 sowie Nachkartierung ausgewählter Bereiche 2019)
- Bereiche der Nachkartierung 2019
- Engeres Untersuchungsgebiet
- Staatsgrenze
- Forstwege
- Wanderwege, Pfade
- aufgelassene Wanderwege, Pfade
- Rinnsale, kleine Bäche
- Schluchten
- auffällige Felsformationen, Felsköpfe
- Quellaustritte

MASSSTAB - 1:8.000

0 100 200 400 600 800 1.000 m

Der Inhalt dieser Zeichnung ist geistiges Eigentum des Planerstellers. Die Zeichnung ist dem Empfänger nur zum persönlichen Gebrauch anvertraut. Ohne unsere schriftliche Bewilligung darf sie weder vervielfältigt noch dritten Personen zugänglich gemacht werden. Zuwiderhandeln wird von uns gerichtlich verfolgt.

The content of this drawing is copyright property of the designer. The drawing was handed over to the receiver for personal use only and without our written permission it must not be reproduced or made available to any third parties. Any infringement will be prosecuted.

15.10.2021 Datum	Unterschrift Entwurfsverfasser
15.10.2021 Datum	Unterschrift Vorhabensträger

Änd.	Datum	Name	Bemerkungen
J			
I			
H			
G			
F			
E			
D			
C			
B			
A	19.10.2020	Weinmann	Aktualisierung Bestand Vegetation

Projekt: ENERGIESPEICHER RIEDL

Planart: GENEHMIGUNGSPLAN

ENERGIESPEICHER RIEDL

Ein Projekt der Donaukraftwerk Jochenstein AG

DKJ
Innstraße 121
94036 Passau
DEUTSCHLAND

Projektleitung
Am Kraftwerk 2
94107 Untergriesbach
DEUTSCHLAND

PLANERSTELLER:

Landschaft + Plan ● Passau
Passauer Str. 21, D-94127 Neuburg a. Inn
Tel: +49-08507-922053
Fax: +49-08507-922054
Mail: info@landschaftundplan-passau.de

	Datum	Name
Gez:	17.07.2012	Weismeier
Gepr:	17.07.2012	Herrmann
Ges:	17.07.2012	Herrmann
KKS-gepr:		
Freigabe		

Anlage 9
Empfindlichkeit von Pflanzengesellschaften gegen alkalische Deposition
Engeres Untersuchungsgebiet

Freigabe AHP Fachbereich: | Plangröße: | M: 1:8.000 | CAD-Anwendung: | GSO: | GS1FO:

Fremdfirmen–Nr. | Aufstellungsort: * | Bat. von Blätter 0 1 / 0 1

| SKS | | | | Projekt–Nr. | | Ersteller | | | | | Zähltell | | | | |