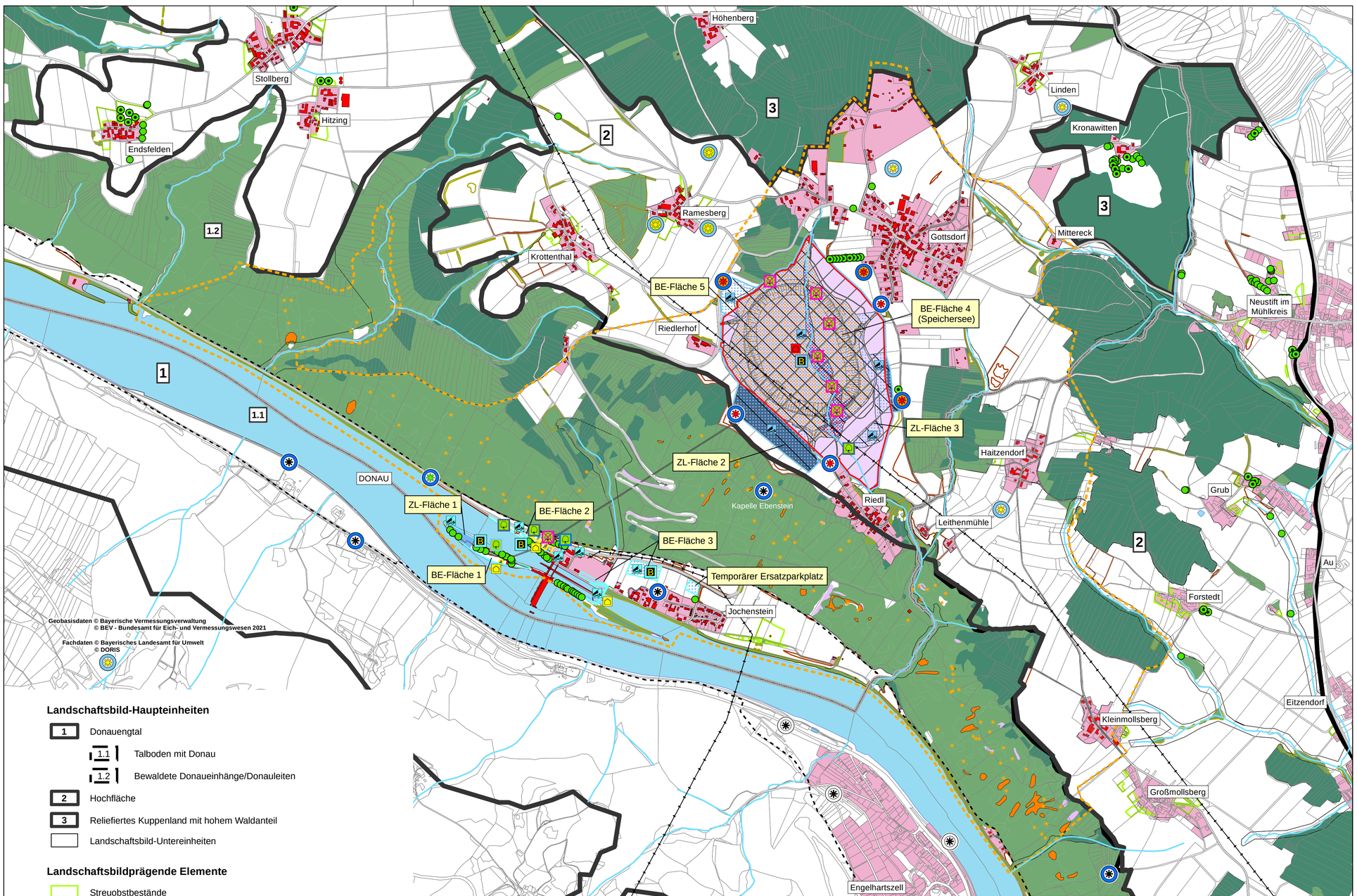

Landschaftsbild-Haupteinheiten

- 1 Donauengtal
  - 1.1 Talboden mit Donau
  - 1.2 Bewaldete Donaueinhänge/Donauleiten
- 2 Hochfläche
- 3 Reliefiertes Kuppenland mit hohem Waldanteil
- Landschaftsbild-Untereinheiten

Landschaftsbildprägende Elemente

- Streuobstbestände
- naturnahe Wälder/Hecken/Gebüsche/Gehölze außerhalb der Donauleiten
- blütenreiche Grünlandbestände
- Obstbaum
- Laubbaum/Großbaum
- Visuell wirksame Blockschutthalden
- Markante Felsformationen/Felsköpfe
- Heidegesellschaften
- Fließgewässer
- Weiher

Weitere raumbildende Vegetationsstrukturen

- Laubwälder/Schlagfluren/Gebüsche
- Nadelwald

Sonstiges

- Engeres Untersuchungsgebiet
- Staatsgrenze
- Gebäude
- Siedlungsgeprägter Bereich
- Straßen
- Freileitung

Beeinträchtigung von Landschaftselementen

baubedingt, temporär

ökologisches Risiko

- mittel
- hoch
- sehr hoch

anlagebedingt, dauerhaft

ökologisches Risiko

- sehr hoch - Verlust von Landschaftselementen

weitere Risikostufen kommen nicht vor

Veränderung der Lichtverhältnisse, Lichtreize durch Beleuchtung

baubedingt, temporär

ökologisches Risiko

- B gering
- B mittel

weitere Risikostufen kommen nicht vor

Beeinträchtigung von Sichtbeziehungen

baubedingt, temporär

ökologisches Risiko

- keine Beeinträchtigung
- mittel
- hoch

anlagebedingt, dauerhaft

ökologisches Risiko

- keine Beeinträchtigung
- sehr gering
- gering
- mittel
- hoch

betriebsbedingt, dauerhaft

ökologisches Risiko

- keine Beeinträchtigung
- gering
- mittel

weitere Risikostufen kommen nicht vor

Ökologisches Risiko - Landschaftsbild

Vom Vorhaben ausgehenden Wirkfaktoren

Veränderungen des Reliefs

baubedingt, temporär

ökologisches Risiko

- gering
- mittel

anlagebedingt, dauerhaft

ökologisches Risiko

- hoch

weitere Risikostufen kommen nicht vor

Veränderung der Oberfläche durch Veränderung der Flächennutzung und Flächenversiegelung

baubedingt, temporär

ökologisches Risiko

- gering
- mittel
- hoch

anlagebedingt, dauerhaft

ökologisches Risiko

- gering
- mittel
- hoch

weitere Risikostufen kommen nicht vor

Veränderung der typischen Anordnungsmuster

baubedingt, temporär

ökologisches Risiko

- mittel

anlagebedingt, dauerhaft

ökologisches Risiko

- hoch

weitere Risikostufen kommen nicht vor

Veränderung der Ausstattung mit künstlichen/technischen Elementen; technische Überprägung

baubedingt, temporär

ökologisches Risiko

- gering
- mittel

anlagebedingt, dauerhaft

ökologisches Risiko

- gering
- hoch

weitere Risikostufen kommen nicht vor

MASSSTAB - 1:10.000

0 100 200 400 600 800 1.000 m

Der Inhalt dieser Zeichnung ist geistiges Eigentum des Planerstellers. Die Zeichnung ist dem Empfänger nur zum persönlichen Gebrauch anvertraut. Ohne unsere schriftliche Bewilligung darf sie weder vervielfältigt noch dritten Personen zugänglich gemacht werden. Zuwiderhandeln wird von uns gerichtlich verfolgt.

The content of this drawing is copyright property of the designer. The drawing was handed over to the receiver for personal use only and without our written permission it must not be reproduced or made available to any third parties. Any infringement will be prosecuted.

30.08.2021	Unterschrift Entwurfsverfasser	30.08.2021	Unterschrift Vorhabensträger
Datum		Datum	

Änd.	Datum	Name	Bemerkungen
J			
I			
H			
G			
F			
E	30.08.2021	Beith	Aktualisierung Bestand, technische Planung und ökologisches Risiko
D	16.12.2011	Steinhuber	Einarbeitung Änderung technische Planung vom 15.12.2011, ZL-Fläche 3
C	14.12.2011	Steinhuber	Einarbeitung Änderung technische Planung vom 14.12.2011, ZL-Fläche 3
B	24.11.2011	Steinhuber	Einarbeitung Änderung technische Planung vom 22.11.2011
A	29.07.2011	Steinhuber	Einarbeitung Änderung technische Planung vom 01.07.2011

Projekt: ENERGIESPEICHER RIEDL

Planart: GENEHMIGUNGSPLAN

ENERGIESPEICHER RIEDL
Ein Projekt der Donaukraftwerk Jochenstein AG

DKJ
Innstraße 121
94036 Passau
DEUTSCHLAND

Projektleitung
Am Kraftwerk 2
94107 Untergriesbach
DEUTSCHLAND

PLANERSTELLER: Landschaft + Plan • Passau
Passauer Str. 21, D-94127 Neuburg a. Inn
Tel: +49-08507-922053
Fax: +49-08507-922054
Mail: info@landschaftundplan-passau.de

	Datum	Name
Gez:	16.12.2011	Steinhuber
Gepr:	16.12.2011	Hartmann
Ges:	16.12.2011	Hartmann
KKS-gepr:		
Freigabe		
Freigabe AHP Fachbereich:		

Anlage 12
Ökologisches Risiko Landschaftsbild

Plangröße: | M: 1:10.000 | CAD-Anwendung: | GSO: | GSIFO:

Blatt von Blätter: 01 / 01

Fremdfirmen-Nr.	Aufstellungsort
	+

Verzeichnen	SKS S1	SKS S2	SKS S3	Gliederung	Projekt-Nr.	Gliederung	Ersteller	Gliederung	Zähltiefe Dokumentnummer	Gliederung	Laufnummer	Gliederung	Änderungsindex	Freiindex	Revisionsstand	KKS Verzeichnen	KKS GA	KKS Funktion/Bauwerk FO	F1	F2	F3	FN	KKS Aggregat/Raum A1	A2	AN	A3	DCC(UAS) Verzeichnen	DCC(UAS)
*	A	A	A	/	A	N	N	N	/	A	A	A	A	A	N	/	A	N	N	N	N	N	/	N	N	/	A	A	A
*	J	E	S	–	A	0	0	1	–	L	A	P	P	1	-	B	4	0	0	2	4	-	1	3	-	E	F	E	=

| KKS Verzeichnen | KKS | | |