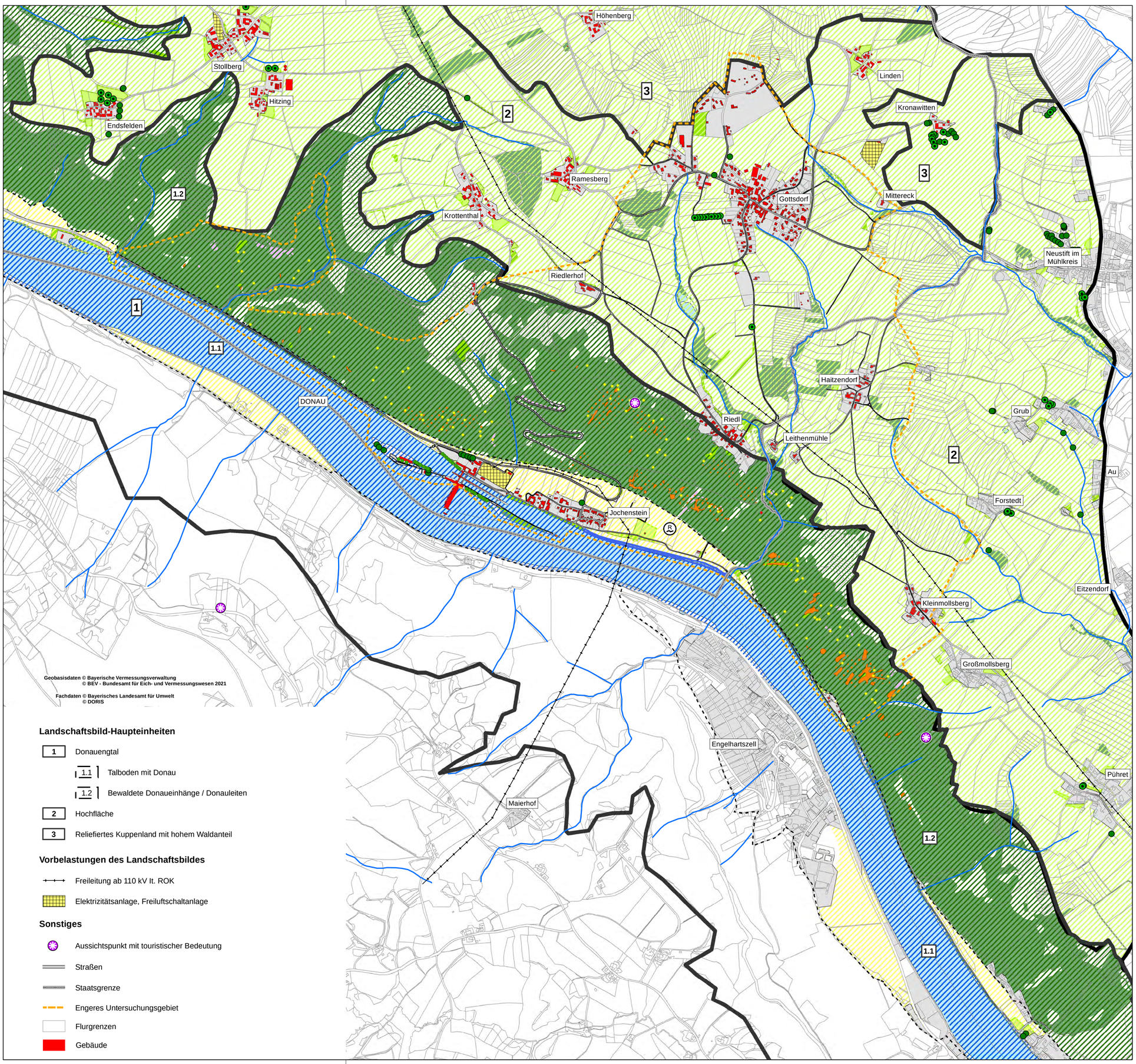

Geobasisdaten © Bayerische Vermessungsverwaltung
© BEV - Bundesamt für Eich- und Vermessungswesen 2021

Fachdaten © Bayerisches Landesamt für Umwelt
© DORIS

Landschaftsbild-Haupteinheiten

- 1 Donauengtal
  - 1.1 Talboden mit Donau
  - 1.2 Bewaldete Donaueinhänge / Donauleiten
- 2 Hochfläche
- 3 Reliefiertes Kuppenland mit hohem Waldanteil

Vorbelastungen des Landschaftsbildes

- Freileitung ab 110 kV lt. ROK
- Elektrizitätsanlage, Freiluftschaltanlage

Sonstiges

- Aussichtspunkt mit touristischer Bedeutung
- Straßen
- Staatsgrenze
- Engeres Untersuchungsgebiet
- Flurgrenzen
- Gebäude

Bewertung Landschaftsbild

Landschaftsbildqualität

- sehr hoch
- hoch
- mittel
- gering
- sehr gering / ohne Bedeutung ohne Darstellung
- Siedlungsbereiche (Bewertung in der Karte Raumordnung und Tourismus)

Landschaftsprägende Strukturelemente von besonderer Bedeutung

Vegetation

- naturnahe Wälder, Gehölze, Feldgehölze, Gebüsche
- Heidegesellschaften
- Heckenstrukturen
- Streuobst
- Laubbaum/Großbaum
- Obstbaum

Geomorphologie

- Blockschutthalden
- Mikrorelief der Donau im Talboden Jochenstein
- Markante Felsformationen / Felsköpfe / Felsbänder

Gewässer

- Fließgewässer
- Stillgewässer
- Donau mit Gehölzsaum

MASSSTAB - 1:10.000

0 100 200 400 600 800 1.000 m

Der Inhalt dieser Zeichnung ist geistiges Eigentum des Planerstellers. Die Zeichnung ist dem Empfänger nur zum persönlichen Gebrauch anvertraut. Ohne unsere schriftliche Bewilligung darf sie weder vervielfältigt noch dritten Personen zugänglich gemacht werden. Zuwiderhandeln wird von uns gerichtlich verfolgt.

The content of this drawing is copyright property of the designer. The drawing was handed over to the receiver for personal use only and without our written permission it must not be reproduced or made available to any third parties. Any infringement will be prosecuted.

30.08.2021 Datum	Unterschrift Entwurfsverfasser
30.08.2021 Datum	Unterschrift Vorhabensträger

And.	Datum	Name	Bemerkungen
J			
I			
H			
G			
F			
E			
D			
C			
B			
A	30.08.2021	Reith	Aktualisierung Bewertung Landschaftsbild

Projekt: ENERGIESPEICHER RIEDL

Planart: GENEHMIGUNGSPLAN

ENERGIESPEICHER RIEDL
Ein Projekt der Donaukraftwerk Jochenstein AG

DKJ
Innstraße 121
94036 Passau
DEUTSCHLAND

Projektleitung
Am Kraftwerk 2
94107 Untergriesbach
DEUTSCHLAND

PLANERSTELLER: Landschaft + Plan • Passau
Passauer Str. 21, D-94127 Neuburg a. Inn
Tel: +49-08507-922053
Fax: +49-08507-922054
Mail: info@landschaftundplan-passau.de

	Datum	Name
Gez:	12.12.2011	Weber
Gepr:	12.12.2011	Weber
Ges:	12.12.2011	Herrmann
KKS-gepr:		
Freigabe		
Freigabe AHP Fachbereich:		

Anlage 8
Bewertung Landschaftsbild

Plangröße: | M: 1:10.000 | CAD-Anwendung: | GSO: | GS1FO:

Fremdfirmen-Nr. | Aufstellungsort | Blatt von Blätter 01 / 01

SKS Verzeichnis	S1	S2	S3	Gliederung	Projekt-Nr.	Gliederung	Ersteller	Gliederung	Zählteil	Gliederung	Blattnummer	Gliederung	Kennzeichnung	Planstufe	Planart	KKS Verzeichnis	GA	Funktion/Bauwerk C	F0	F1	F2	F3	FN	Aggregat/Raum A1	A2	AN	A3	DCC(UAS) Verzeichnis
*	A	A	A	/	A	N	N	N	/	A	A	A	A	N	/	A	N	N	N	N	N	/	N	N	/	A	A	A	=	N	N	A	A	A	N	N	A	A	N	N	A	&	A	A	A	N	N	N
*	J	E	S	–	A	0	0	1	–	L	A	P	P	1	-	B	4	0	0	2	4	-	0	9	-	A	F	E	=	1												&	C	L	D	0	2	0