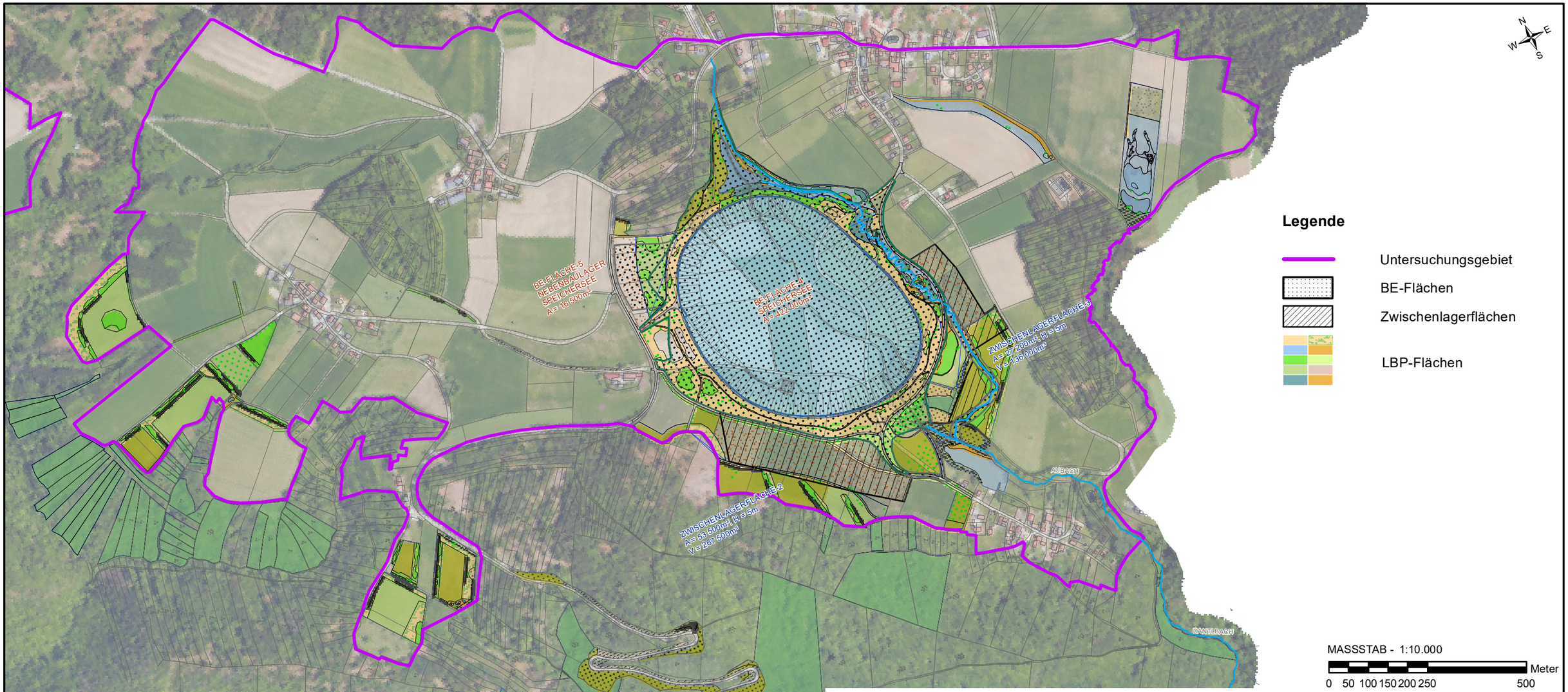

Änd.	Datum	Name	Bemerkungen
C	18.01.2021	P. Müller	Anpassung Plan an neue Unterlagen des AG
B	30.10.2020	P. Müller	Anpassung Plan an neue Unterlagen des AG
A	17.12.2019	P. Müller	Anpassung Plan an neue Unterlagen des AG

Projekt: ENERGIESPEICHER RIEDL

Ein Projekt der Donaukraftwerk Jochenstein AG

DKJ
Innstraße 121
94036 Passau
DEUTSCHLAND

Projektleitung
Am Kraftwerk 2
94107 Untergriesbach
DEUTSCHLAND

Planart: GENEHMIGUNGSPLANUNG

Planverfasser: **R & H Umwelt GmbH**
Zentrale
Schnorrstraße 5a
90471 Nürnberg
Telefon 0911 86 88-10
info@rh-umwelt.de

	Datum	Name
Gez:	22.11.2019	P. Müller
Gepr:	22.11.2019	M. Eberle
Ges:	25.01.2021	H. Moser
KKS-gepr:	25.01.2021	C. Rucker
Freigabe:	25.01.2021	C. Rucker

Anlage 3.1

Vorhaben und LBP-Maßnahmen im Luftbild - Ostteil

Freigabe AHP Fachbereich:

Plangröße: A3 | M: 1:10.000 | CAD-Anwendung: | GS0: | GS1F0:

Fremdfirmen-Nr.: | Aufstellungsort: + | Blatt von Blätter: 01 / 01

SKS Vorzeichen	S1	S2	S3	Gliederung	Projekt-Nr.				Gliederung	Ersteller				Gliederung	Zählteil Dokumenttyp					Gliederung	Blattnummer		Gliederung	Änderungsindex	Planstatus	Planart
*	A	A	A	/	A	N	N	N	/	A	A	A	A	N	/	A	N	N	N	N	N	/	N	N	/	A	A	A
*	J	E	S	-	A	0	0	1	-	R	U	H	U	1	-	B	4	0	4	0	4	-	0	3	-	_	F	E

KKS Vorzeichen	GA G	Funktion/Bauwerk F0	F1	F2	F3	FN		Aggregat/Raum A1	A2	AN			A3	DCC(UAS) Vorzeichen						
=	N	N	A	A	A	N	N	A	A	N	N	N	A	&	A	A	A	N	N	N
=														&						

Kartengrundlagen / Geobasisdaten:
Bayerische Vermessungsverwaltung (www.geodaten.bayern.de)

P:\DKJER\GIS\PROJEKTE\19A0672\210118_Oberbodenmanagementkonzept_ESR.mxd