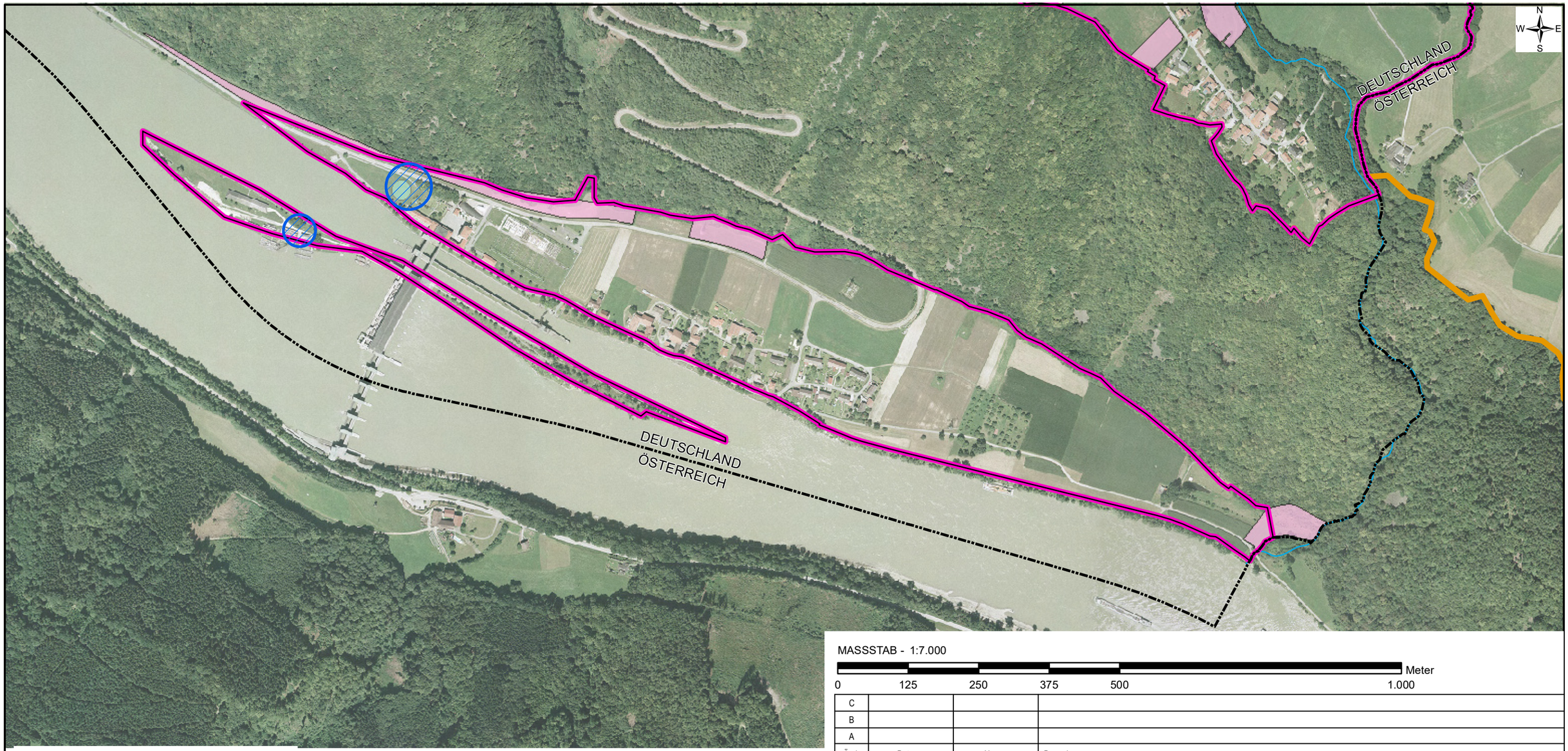

MASSSTAB - 1:7.000

0 125 250 375 500 1.000 Meter

Legende

- Landesgrenze zu Österreich
- weiterer Untersuchungsraum
- engerer Untersuchungsraum
- Ausgleichsflächen
- Gestaltungsmaßnahmen
- Technische Bauwerke

Kartengrundlagen / Geobasisdaten:
Bayerische Vermessungsverwaltung (www.geodaten.bayern.de)

Plangrundlage technische Planung
ILF CONSULTING ENGINEERS AUSTRIA GmbH
Übersichtslageplan Baustelleneinrichtung, BE-Flächen und Zwischenlagerflächen (JES-A001-PERM1-A80001-00.dwg)

Änd.	Datum	Name	Bemerkungen
C			
B			
A			

Projekt: ORGANISMENWANDERHILFE KW JOCHENSTEIN

Planart: GENEHMIGUNGSPLANUNG

ENERGIESPEICHER RIEDL

Ein Projekt der Donaukraftwerk Jochenstein AG

DKJ
Innstraße 121
94036 Passau
DEUTSCHLAND

Projektleitung
Am Kraftwerk 2
94107 Untergriesbach
DEUTSCHLAND

Planverfasser:
R & H Umwelt GmbH
Zentrale
Schnorrstraße 5a
90471 Nürnberg
Telefon 0911 86 88-10
info@rh-umwelt.de

	Datum	Name
Gez:	17.02.2021	P. Müller
Gepr:	17.02.2021	M. Eberle
Ges:		
KKS-gepr:		
Freigabe:		

Anlage 9.1.2

Dauerhafte Flächeninanspruchnahme Jochenstein - Talraum

Plangröße: A3 | M: 1:10.000 | CAD-Anwendung: | GS0: | GS1F0:

Fremdfirmen-Nr. | Aufstellungsort | Blatt von Blätter

SKS Vorzeichen	S1	S2	S3	Gliederung	Projekt-Nr.				Gliederung	Ersteller				Gliederung	Zählteil Dokumentyp					Gliederung	Bestnummer		Gliederung	Änderungsindex	Planstatus	Planart	Vorzeichen
*	A	A	A	/	A	N	N	N	/	A	A	A	A	N	/	A	N	N	N	N	N	/	N	N	/	A	A	A	=
*	J	E	S	-	A	0	0	1	-	R	U	H	U	1	-	B	4	0	4	2	2	-	5	0	-	_	F	E	=

KKS Vorzeichen	GA	Funktion/Bauwerk					Aggregat/Raum					DCC(UAS) Vorzeichen						
	G	F0	F1	F2	F3	FN	A1	A2	AN		A3							
=	N	N	A	A	A	N	N	A	A	N	N	N	A	&	A	A	A	N	N	N
=																				

P:\DKJER\GIS\PROJEKTE\20A0630\LP_ESR_neu.mxd