ENERGIESPEICHER RIEDL

DONAU-
KRAFTWERK
JOCHENSTEIN
AKTIENGESELLSCHAFT

Planfeststellungsverfahren

EIGENSCHENK
INGENIEURLEISTUNGEN | FORSCHUNG | BERATUNG

Geologischer Bericht

Anlage 3: Grundwassergleichenplan M = 1 : 4.000 und 1 : 5.000

Erstellt	IFB Eigenschenk	M. Zeitlhöfler	14.05.2013
Geprüft	IFB Eigenschenk	R. Kunz	15.05.2013
Freigegeben	DKJ/ES-R	D. Mayr	21.05.2013

Fremdfirmen-Nr.:	Aufstellungsort:	Bl. von Bl.
	+	

Unterlagennummer

SKS				Projekt-Nr.				Gliederungszeichen	Ersteller					Gliederungszeichen	Zählteil						Gliederungszeichen	Blattnummer		Gliederungszeichen	Änderungsindex	Planstatus	Planart
Vorzeichen	S1	S2	S3												Dokumenttyp	Nummer											
*	A	A	A	~	A	N	N	N	/	A	A	A	A	N	/	A	N	N	N	N	N	/	N	N	/	A	A	A
*	J	E	S	-	A	0	0	1	-	I	F	B	E	1	-	B	4	0	0	8	5	-	0	4	-	A	F	E

KKS																												DCC(UAS)						
Vorzeichen	GA	Funktion/ Bauwerk							Aggregat/ Raum																			Vorzeichen						
	G	F0	F1	F2	F3	FN			A1	A2	AN			A3																				
=	N	N	A	A	A	N	N		A	A	N	N	N	A														&	A	A	A	N	N	N

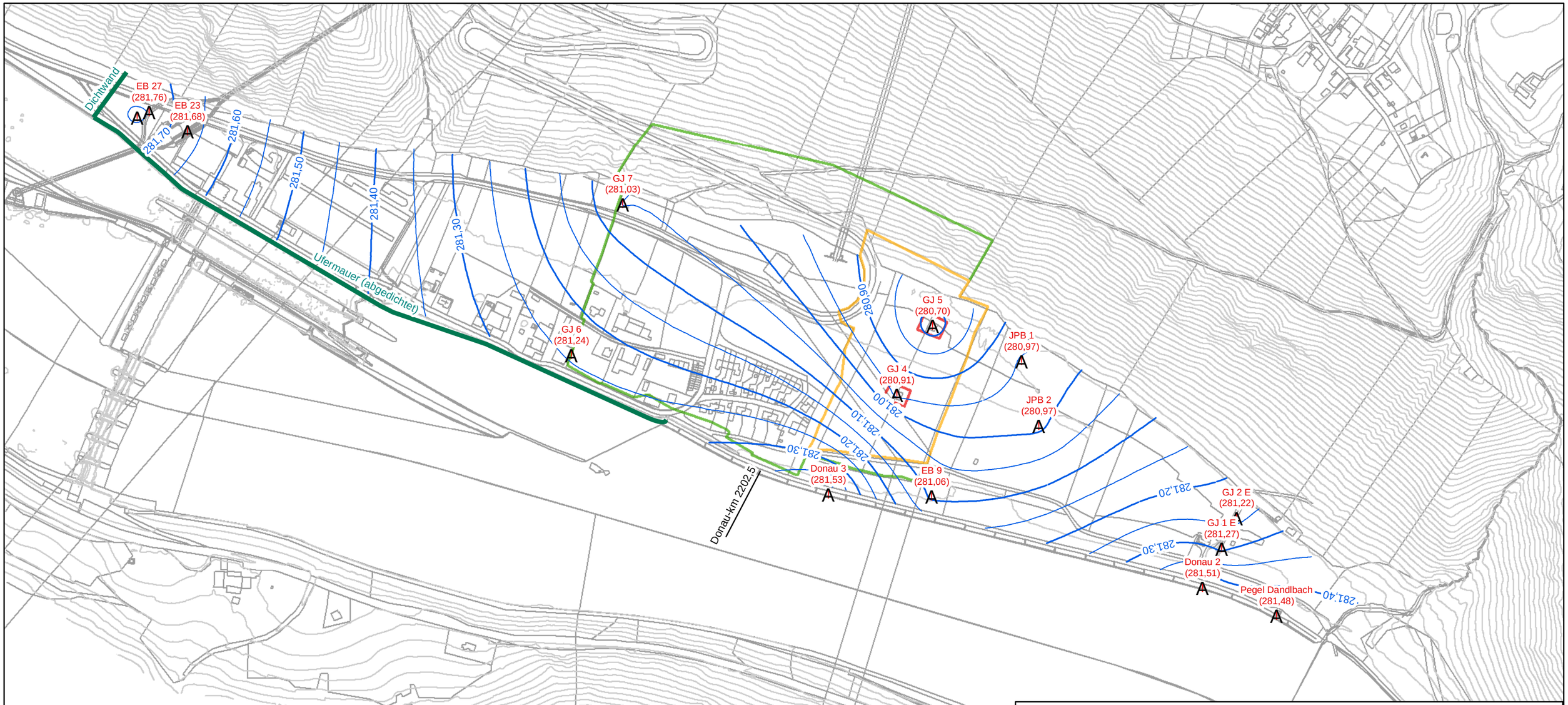

Legende

- GWM (Werte in Klammern zeigen GW-Stand in m ü. NN)
- Grundwassergleiche 10 cm
- Grundwassergleiche 5 cm

Wasserschutzgebiet Jochenstein

- Schutzzone I
- Schutzzone II
- Schutzzone III

Projekt: ENERGIESPEICHER RIEDL

Planart: GENEHMIGUNGSPLAN

ENERGIESPEICHER RIEDL

Ein Projekt der Donaukraftwerk Jochenstein AG

DKJ
Innstraße 121
94036 Passau
DEUTSCHLAND

Projektleitung
Am Kraftwerk 2
94107 Untergriesbach
DEUTSCHLAND

PLANERSTELLER:

IFB Eigenschenk GmbH
Mettener Straße 33
94469 Deggendorf
Tel. 0991/370 15-0

	Datum:	Name:
Gez:	09.11.2012	M. Zeitlhöfler
Gepr:	09.11.2012	R. Kunz
Ges:		
KKS-gepr:		
Freigabe:	13.11.2012	D. Mayr

Anlage 3

Grundwassergleichenplan vom Stichtag 10.10.2012
bei schnell ansteigendem Donauwasserstand

Freigabe: AHP Fachbereich: | Plangröße: A3 | M:1:5.000 | CAD-Anwendung: | GSO: | GS1FO:

Fremdfirmen-Nr.: | Aufstellungsort: | Blatt von Blätter: 01 / 01

| SKS: | | | | | Projekt-Nr.: | | | | | Ersteller: | | | | | Zähl teil: | | | | |

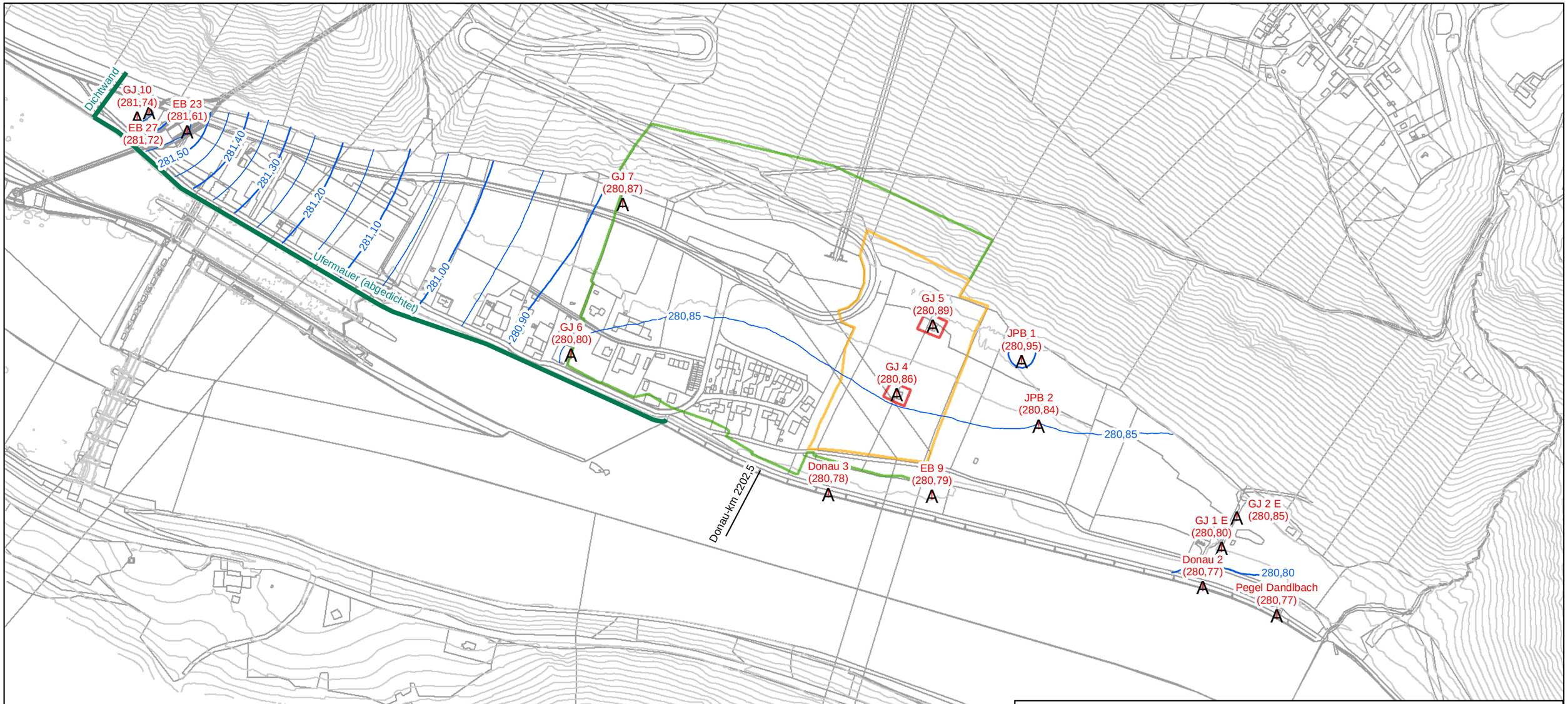

Legende

- GWM (Werte in Klammern zeigen GW-Stand in m ü. NN)
- Grundwassergleiche 10 cm
- Grundwassergleiche 5 cm

Wasserschutzgebiet Jochenstein

- Schutzzone I
- Schutzzone II
- Schutzzone III

Projekt: ENERGIESPEICHER RIEDL

Planart: GENEHMIGUNGSPLAN

ENERGIESPEICHER RIEDL

Ein Projekt der Donaukraftwerk Jochenstein AG

DKJ
Innstraße 121
94036 Passau
DEUTSCHLAND

Projektleitung
Am Kraftwerk 2
94107 Untergriesbach
DEUTSCHLAND

PLANERSTELLER:

IFB Eigenschenk GmbH
Mettener Straße 33
94469 Deggendorf
Tel. 0991/370 15-0

	Datum:	Name:
Gez:	09.11.2012	M. Zeitlhöfler
Gepr:	09.11.2012	R. Kunz
Ges:		
KKS-gepr:		
Freigabe:	13.11.2012	D. Mayr

Anlage 3

Grundwassergleichenplan vom 22.10.2012
bei mittlerem Donauwasserstand

Freigabe: AHP Fachbereich: | Plangröße: A3 | M:1:5.000 | CAD-Anwendung: | GSO: | GS1FO:

Fremdfirmen-Nr.: | Aufstellungsort: + | Blatt von Blätter: 0 1 / 0 1

| SKS: | | | | | Projekt-Nr.: | | | | | Ersteller: | | | | | Zählteil: | | | | |

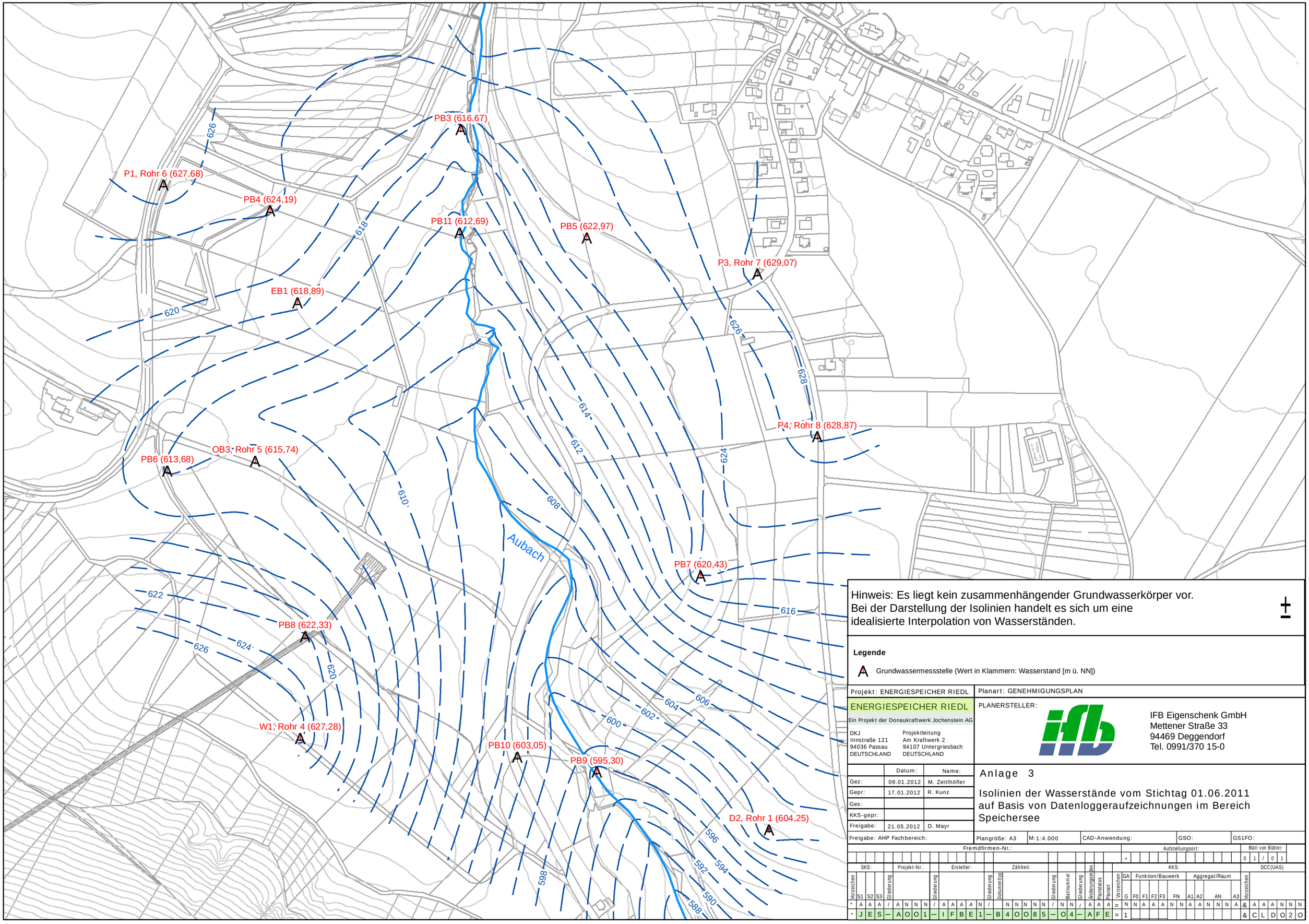

Hinweis: Es liegt kein zusammenhängender Grundwasserkörper vor.
Bei der Darstellung der Isolinien handelt es sich um eine
idealisierte Interpolation von Wasserständen.

Legende

A Grundwassermessstelle (Wert in Klammern: Wasserstand [m ü. NN])

Projekt: ENERGIESPEICHER RIEDL

Planart: GENEHMIGUNGSPLAN

ENERGIESPEICHER RIEDL

Ein Projekt der Donaukraftwerk Jochenstein AG

DKJ
Innstraße 121
94036 Passau
DEUTSCHLAND

Projektleitung
Am Kraftwerk 2
94107 Untergriesbach
DEUTSCHLAND

PLANERSTELLER:

IFB Eigenschenk GmbH
Mettener Straße 33
94469 Deggendorf
Tel. 0991/370 15-0

	Datum:	Name:
Gez:	09.01.2012	M. Zeitlhöfler
Gepr:	17.01.2012	R. Kunz
Ges:		
KKS-gepr:		
Freigabe:	21.05.2012	D. Mayr

Freigabe: AHP Fachbereich:

Anlage 3

Isolinien der Wasserstände vom Stichtag 01.06.2011
auf Basis von Datenloggeraufzeichnungen im Bereich
Speichersee

Plangröße: A3 | M:1:4.000 | CAD-Anwendung: | GSO: | GS1FO:

Fremdfirmen-Nr.: | Aufstellungsort: | Blatt von Blätter: 0 1 / 0 1

SKS: Vorzeichen	S1	S2	S3	Gliederung	Projekt-Nr.	Gliederung	Ersteller	Gliederung	Zählteil	Gliederung	Blattnummer	Gliederung	Änderungsindex	Planstatus	Planart	KKS: Vorzeichen	GA	Funktion/Bauwerk					Aggregat/Raum						DCC(UAS) Vorzeichen	
																	G	F0	F1	F2	F3	FN	A1	A2	AN			A3		
*	A	A	A	/	A N N N	/	A A A A	N	/	N N N N	/	N N	/	A A A	=	N	N A A A N N A A N N N A											&	A A A N N N
*	J	E	S	—	A O O 1	—	I F B E 1	—		B 4 O O 8 5	—	O 4	—	A F E	=	1												&	C L D O 2 O

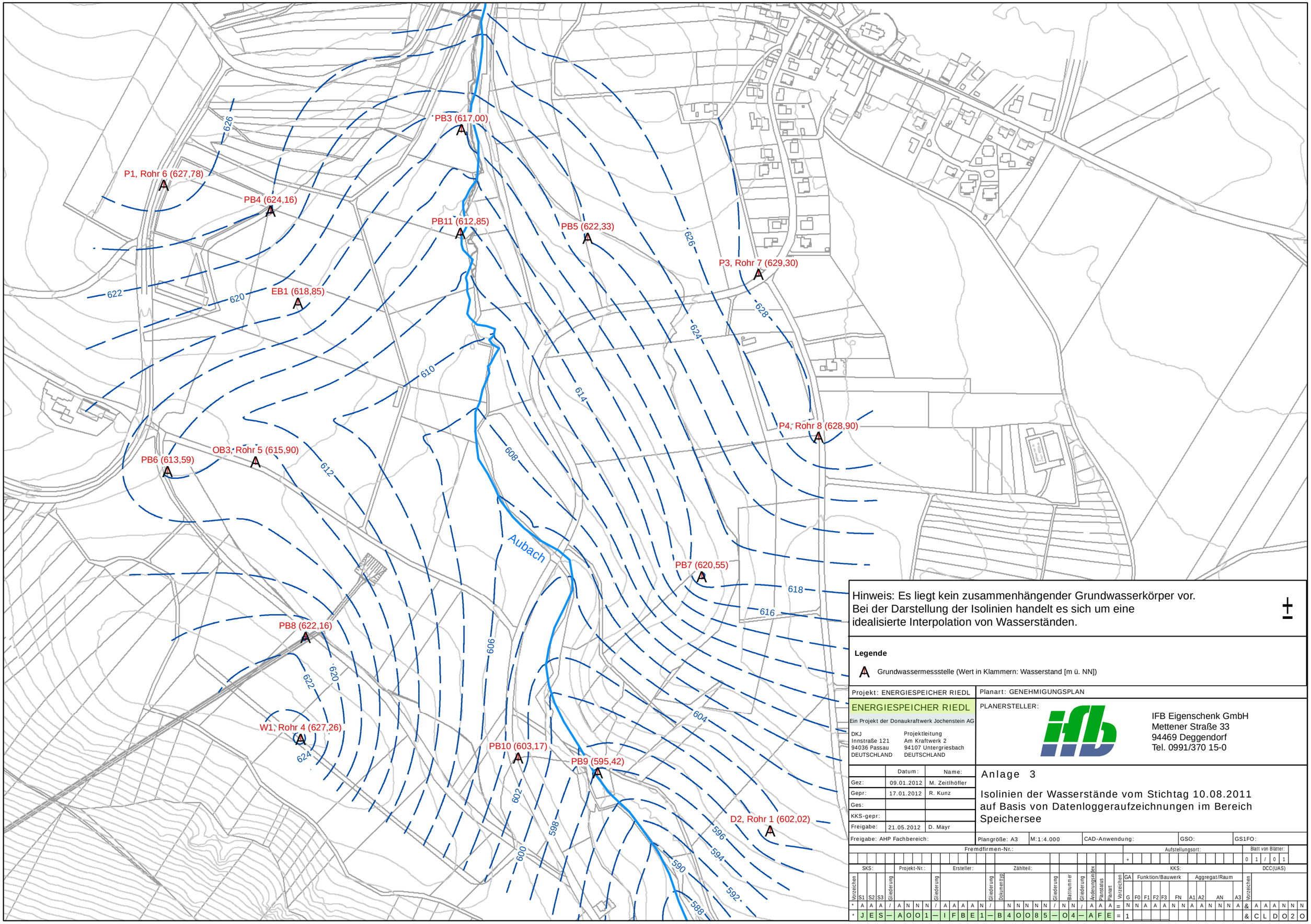

Hinweis: Es liegt kein zusammenhängender Grundwasserkörper vor.
Bei der Darstellung der Isolinien handelt es sich um eine
idealisierte Interpolation von Wasserständen.

Legende

A Grundwassermessstelle (Wert in Klammern: Wasserstand [m ü. NN])

Projekt: ENERGIESPEICHER RIEDL

Planart: GENEHMIGUNGSPLAN

ENERGIESPEICHER RIEDL

Ein Projekt der Donaukraftwerk Jochenstein AG

DKJ
Innstraße 121
94036 Passau
DEUTSCHLAND

Projektleitung
Am Kraftwerk 2
94107 Untergriesbach
DEUTSCHLAND

PLANERSTELLER:

IFB Eigenschenk GmbH
Mettener Straße 33
94469 Deggendorf
Tel. 0991/370 15-0

	Datum:	Name:
Gez:	09.01.2012	M. Zeitlhöfler
Gepr:	17.01.2012	R. Kunz
Ges:		
KKS-gepr:		
Freigabe:	21.05.2012	D. Mayr

Anlage 3

Isolinien der Wasserstände vom Stichtag 10.08.2011
auf Basis von Datenloggeraufzeichnungen im Bereich
Speichersee

Freigabe: AHP Fachbereich: | Plangröße: A3 | M:1:4.000 | CAD-Anwendung: | GSO: | GS1FO:

Fremdfirmen-Nr.: | Aufstellungsort: + | Blatt von Blättern: 0 1 / 0 1

SKS: Vorzeichen	S1	S2	S3	Gliederung	Projekt-Nr.	Gliederung	Ersteller	Gliederung	Zählteil: Dokumentyp	Gliederung	Battnummer	Gliederung	Änderungsindex	Planstatus	Planart	KKS: Vorzeichen	GA	Funktion/Bauwerk					Aggregat/Raum				DCC(UAS) Vorzeichen	
																	G	F0	F1	F2	F3	FN	A1	A2	AN		A3		
*	A	A	A	/	A N N N	/	A A A A N	/	N N N N N	/	N N	/	A A A	=		N	N	A	A	A	N	N	A	A	N	N	N	A	&	A A A N N N
*	J	E	S	–	A O O 1	–	I F B E 1	–	B 4 O O 8 5	–	O 4	–	A F E	=		1													&	C L D O 2 O