

Verwendung des Signaturstempels

- Nachdem Sie den Stempel per Mail bekommen haben, können Sie diesen nach den folgenden drei Schritten problemlos verwenden:
- 1. Schritt: Typ von Adobe Acrobat prüfen
- 2. Schritt: Speichern an entsprechender Stelle
- 3. Schritt: Aufrufen im Acrobat-Programm

[starten](#)

1. Schritt: Welchen Acrobat verwenden Sie?

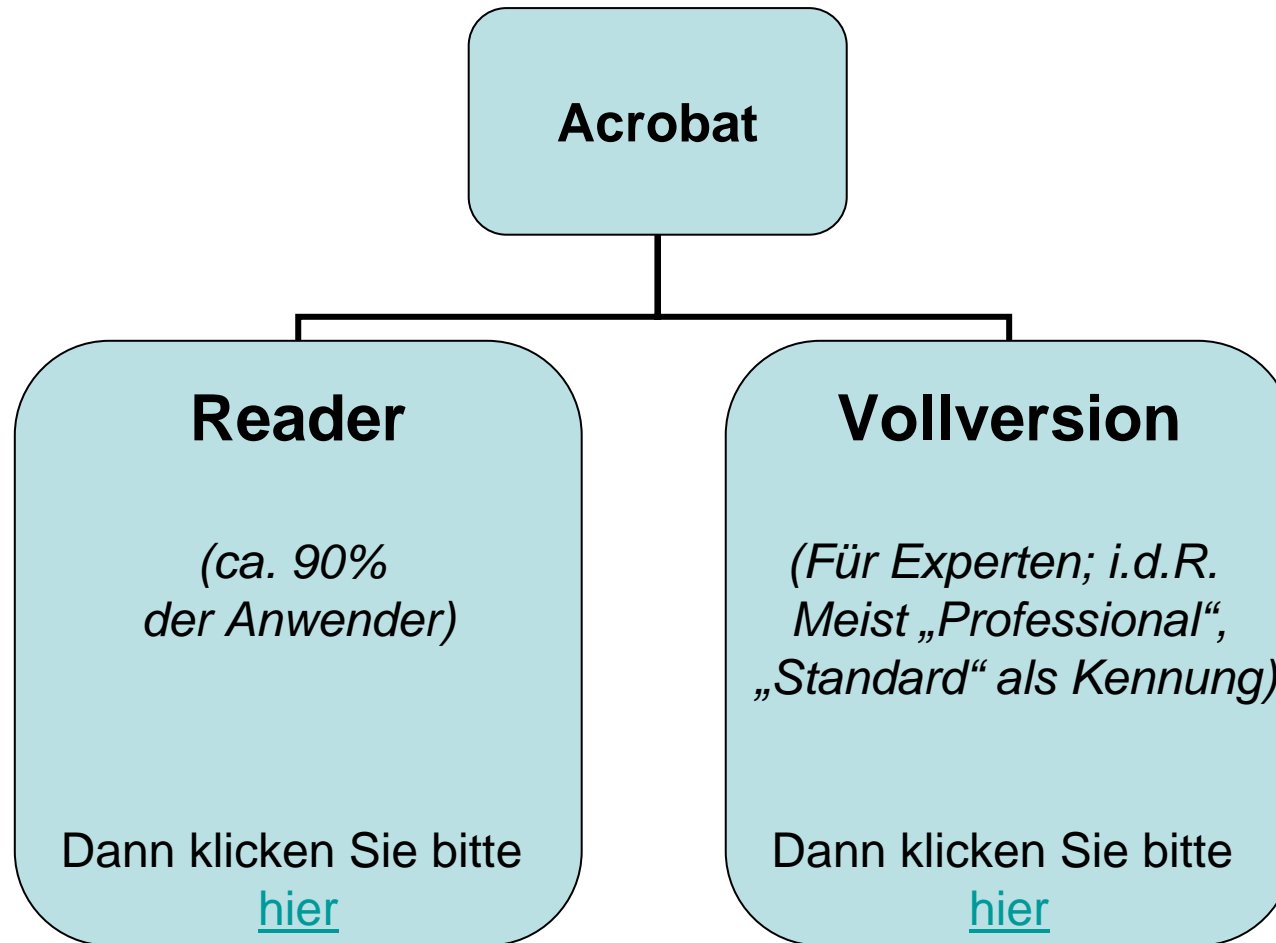

[FAQ](#)

FAQ

- Typisierungen von Acrobat

[zurück](#)

2. Schritt: Abspeichern des Stempels (Reader)

- Bitte folgen Sie dem unten aufgezeigten Pfad und speichern Sie dann im Zielordner („Stamps“) den erhaltenen Stempel ab:

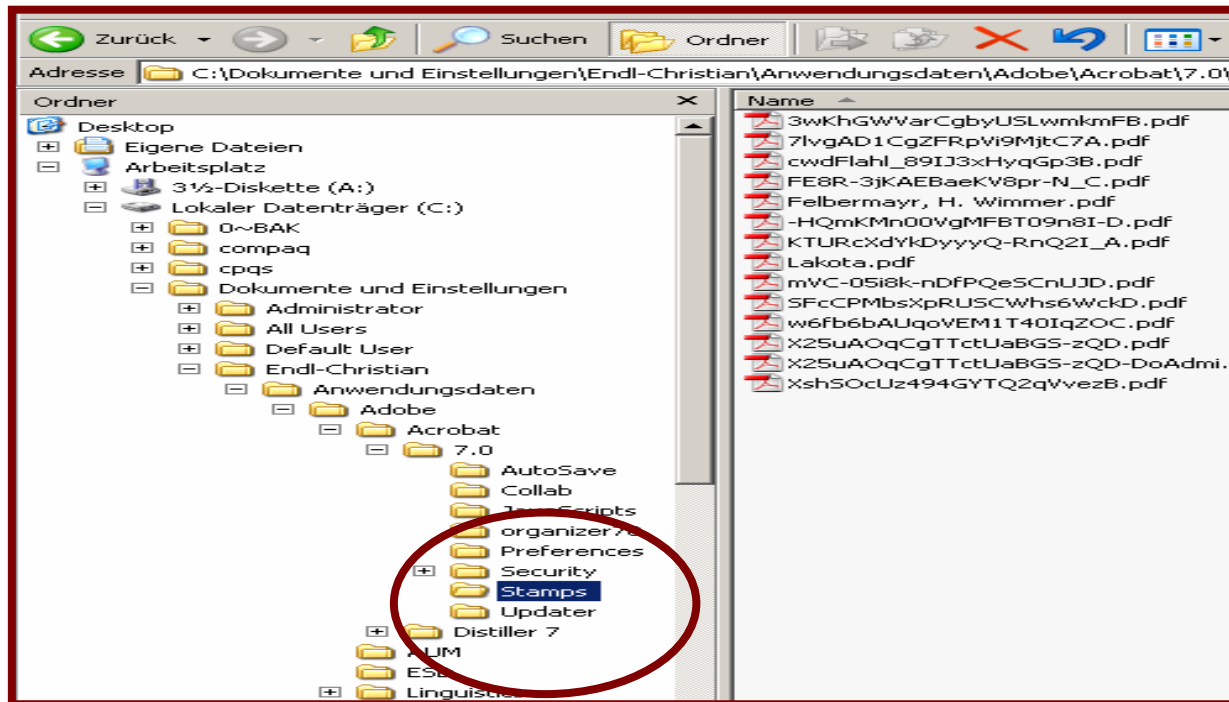

[FAQ](#)



FAQ

- Der Pfadname sollte in etwa diesen Vorgaben entsprechen:
Wenn Sie das Programm „Reader“ verwenden, ist der Stempel über den Pfad „C:\Dokumente und Einstellungen\<(hier Ihr Benutzername)\Anwendungsdaten\Adobe..... “ unter STAMPS abzuspeichern.
- Sie haben die richtige Stelle gewählt, wenn Sie im dritten Schritt an der angegebenen Stelle dann diesen Stempel vorfinden.

[zurück](#)

2. Schritt: Abspeichern des Stempels (Standard, Professionell)

- Bitte folgen Sie dem unten aufgezeigten Pfad und speichern Sie dann im Zielordner („Stamps“) den erhaltenen Stempel ab:

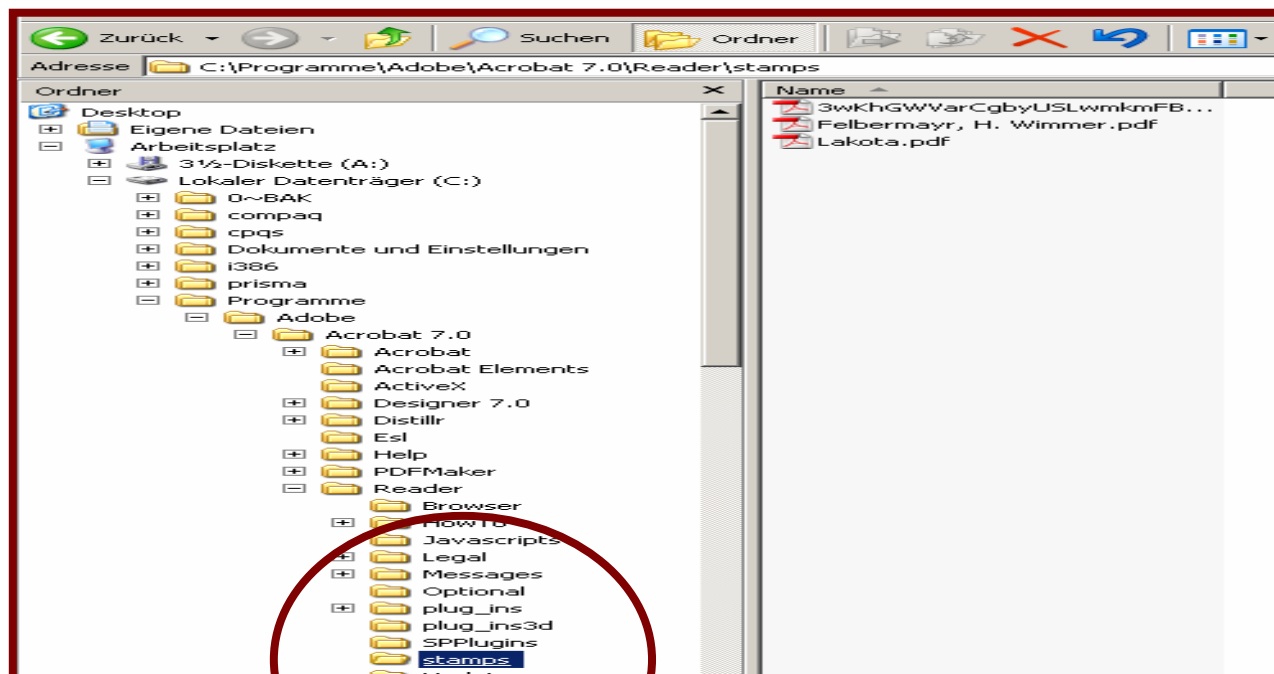

[FAQ](#)



FAQ

- Der Pfadname sollte in etwa diesen Vorgaben entsprechen:
Wenn Sie die Vollversion von Adobe verwenden, ist der Stempel über den Pfad „C:\Programme\Adobe\Acrobat (hier die Versionsnummer, möglich ab 7.0)\Reader\... Im Ordner STAMPS abgespeichert werden.
- Sie haben die richtige Stelle gewählt, wenn Sie im dritten Schritt an der angegebenen Stelle dann diesen Stempel vorfinden.

[zurück](#)

3. Schritt: Aufrufen bzw. Einfügen des Stempels

- Klicken Sie auf folgenden Button um den Stempel aufzurufen und auszuwählen:

[Weiter zum Einfügen des Stempels](#)

[Zurück zu Schritt 2: Reader](#)

[Zurück zu Schritt 2: Professional](#)

[FAQ](#)

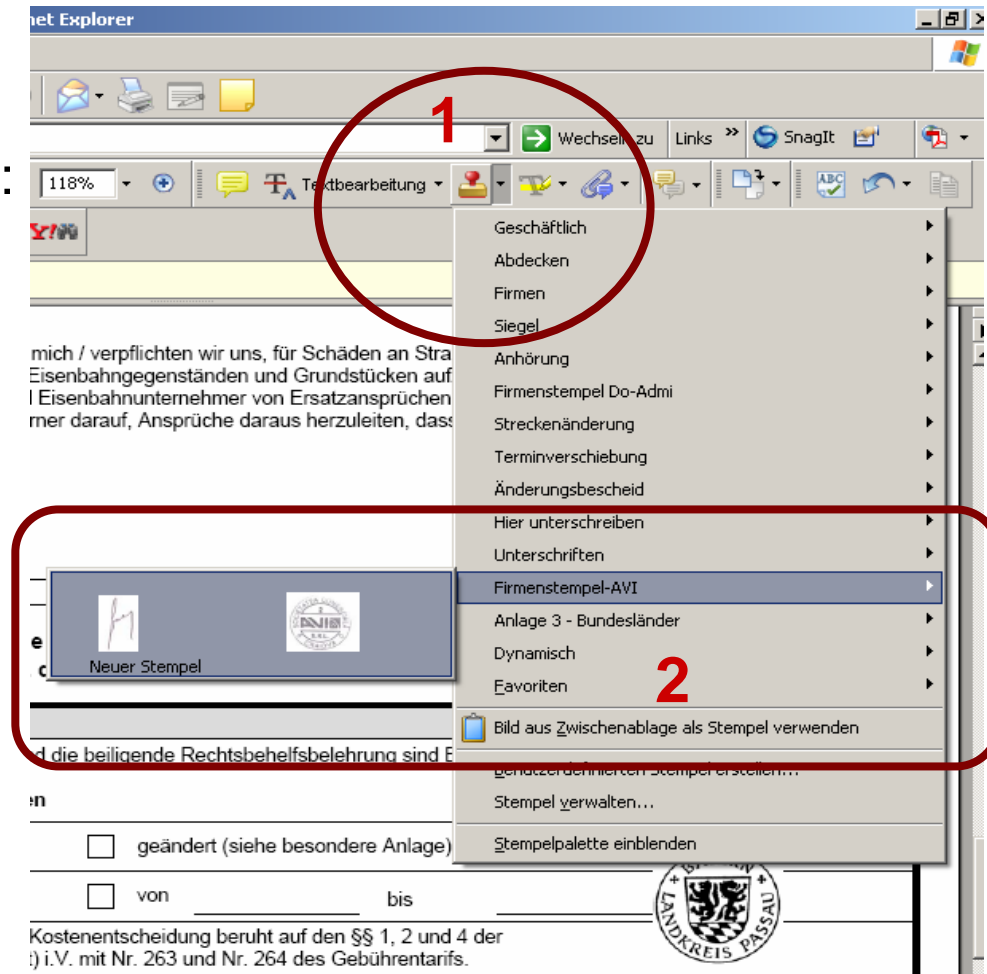



(3. Schritt)

Aufrufen bzw. Einfügen des Stempels

- Fügen Sie diesen nun an folgender Stelle des Antrags ein:

Erklärung zur Haftung

Soweit durch den Transport Schäden entstehen, verpflichte ich mich / verpflichten wir uns, für Schäden an Straßen und deren Einrichtungen sowie an Eisenbahnanlagen, Eisenbahnfahrzeugen, sonstigen Eisenbahngelegenheiten und Grundstücken anzukommen und Straßenbaulastträger, Polizei, Verkehrssicherungspflichtige und Eisenbahnunternehmer von Ersatzansprüchen Dritter, die aus diesen Schäden hergeleitet werden, freizustellen. Ich verzichte/Wir verzichten ferner darauf, Ansprüche daraus herzuleiten, dass die Straßenbeschaffenheit nicht den besonderen Anforderungen des Transportes entspricht.

Ort, Datum _____ Unterschrift  Stempel 

2. Erlaubnis/Ausnahmegenehmigung: Die beantragte Erlaubnis/Ausnahmegenehmigung wird stets widerruflich dem Antragsteller, der von ihm vertretenen Person bzw. dem Unternehmen wie folgt erteilt:

Nur von der Behörde auszufüllen Vorgang anleger

Die aufgeführten Bedingungen und Auflagen sowie Hinweise und die beiliegende Nebenbestimmungsbelehrung sind Bestandteile dieses Bescheides.

Anlage: _____ Bescheid umfasst _____ Seiten

Fahrtweg: wie beantragt genehmigt geändert (siehe besondere Anlage)

Geltungsdauer: wie beantragt von _____ bis _____

Der Antragsteller hat die Kosten des Verfahrens zu tragen. Die Kostenentscheidung beruht auf den §§ 1, 2 und 4 der Gebührenordnung für Maßnahmen im Straßenverkehr (GebOSt) i. V. mit Nr. 263 und Nr. 264 des Gebührentarifs.



[FAQ](#)

[Zurück zu Schritt 2: Reader](#)

[Zurück zu Schritt 2: Professional](#)

FAQ



[zurück](#)

