

Amtsblatt des Landkreises Passau

Nummer 2023-36

Ausgabe: 04.10.2023

Inhaltsverzeichnis

1. Verordnung zur Änderung der Verordnung über den Schutz von Landschaftsteilen in den Gemeinden Neuburg a. Inn und Neuhaus a. Inn als Landschaftsschutzgebiet „Vornbacher Enge“

Herausgabe, Druck und Vertrieb: Landratsamt Passau, Domplatz 11, 94032 Passau. Verantwortlich für den Inhalt: Einsender bzw. Unterzeichner der betreffenden Bekanntmachung. Werbung für Produkte und Geschäftsanzeigen im Amtsblatt sind nicht zulässig. Annahmeschluss für die Mittwochsausgabe: Montagmittag (amtsblatt@landkreis-passau.de) Einzelbezugspreis als Druckversion 1,00 €, ansonsten kostenlos. Das Amtsblatt wird auch im Internet unter www.landkreis-passau.de veröffentlicht.



**Verordnung zur Änderung der Verordnung über den Schutz von
Landschaftsteilen in den Gemeinden Neuburg a. Inn und Neuhaus a. Inn als
Landschaftsschutzgebiet „Vornbacher Enge“**

vom 29. September 2023

Aufgrund der §§ 20 Abs. 2 Nr. 4, 22 Abs. 2 Satz 1 und 26 Bundesnaturschutzgesetz (BNatSchG vom 29. Juli 2009 (BGBl. I S. 2542), das zuletzt durch Artikel 3 des Gesetzes vom 8. Dezember 2022 geändert worden ist) und Art. 12 Abs. 1 Satz 1 i.V.m. Art. 51 Abs. 1 Nr. 3 Bayerisches Naturschutzgesetz (BayNatSchG vom 23. Februar 2011 (GVBl. S. 82, BayRS 791-1-U), das zuletzt durch Gesetz vom 23. Dezember 2022 (GVBl. S. 723) geändert worden ist) erlässt der Landkreis Passau folgende

Verordnung:

§ 1

Die Verordnung des Landkreises Passau über den Schutz von Landschaftsteilen in den Gemeinden Neuburg am Inn und Neuhaus am Inn als Landschaftsschutzgebiet „Vornbacher Enge“ vom 06.06.1994 (Amtsblatt des Landkreises Passau vom 15.06.1994, S. 79 ff.), geändert durch Verordnung vom 06.12.1995 (Amtsblatt des Landkreises Passau vom 06.12.1995, S. 298 ff.) und durch Verordnung vom 14.02.2011 (Amtsblatt des Landkreises Passau vom 09.03.2011, S. 22 und S. 23) wird wie folgt geändert:

**§ 2 Nr. 1 Unterüberschrift „Im Bereich der Gemeinde Neuhaus:“ erhält
folgende Fassung:**

„Im Bereich der Gemeinde Neuhaus:

Im Ortsbereich von Vornbach alle im Zusammenhang besiedelten Ortsteile, insbesondere Flächen bzw. Teilflächen in einem ca. 23 m (in Höhe der Fl.-Nr. 45/0 (t)) bis ca. 34 m (in Höhe der Fl.-Nr. 45/3) breiten Streifen südlich der Abt-Rumpler-Straße, eines ca. 31 m bis 33 m breiten Streifens (zwischen den Fl.-Nrn. 34/0 bis 41/0) südlich des Mühlenwegs und der Teilfläche (ca. 1.884,72 m², rund 45 m bis 52,5 m) südlich der Abt-Rumpler-Straße und des Mühlenweges (Fl.-Nrn. 43/0 (t), 43/3, 43/4 (t) und 47/2 (t)). Es wird hier auf die beiliegenden Karten (Maßstab 1:2.000) mit Markierungen verwiesen. Das Ensemble um das Schloss ist jedoch nicht ausgenommen.

Die ausgegrenzten Flächen der Gemarkung Vornbach/Inn tragen die Flurnummern:

9/2, 4; **9/5 (t)**; 14; 14/1- 8, 12; 17; 17/1-5; 19 (t); 20 (t); 21 (t); 22 (t); 23 (t); 24 (t); 30/3; **34/0 (t)**; **35/0 (t)**; **36/0**; **37/0 (t)**; **38/0 (t)**; **39/0 (t)**; **40/0**; **40/2 (t)**; **41/0 (t)**; **43/0 (t)**; 43/2; **43/3**; **43/4 (t)**; **45/0 (t)**; **45/2 (t)**; **45/3**; **47/2 (t)**; **49/0 (t)**; 51; 51/1-13; 53/3; 56; 56/4,19; 58; 62/1-24; 62/26-52; 62/54 (t); 62/56 (t); 62/57 (t); 62/58-59; 62/62, 62/65-66 (t); 62/67-68; 62/69 (t); 62/70 (t); 62/73; 62/77; 62/84; 62/87; 62/93; 66; 66/1; 67; 67/1; 69; 71; 72; 74; 74/1; 76; 79; 79/1; 80; 83; 83/1; 84; 87; 88; 90; 92; 94; 94/2,3; 95; 95/2, 3; 97; 98; 99; 101/5; 113 (t); 113/8-13; 124/1-4; 124 (t); 126/2; 129; 129/1,2; 133; 133/1, 5-8; 134; 134/2; 135; 135/5; 137; 137/5, 6; 138; 138/1-8; 140; 140/2-5; 141 (t); 141/2 (t); 150 (t); 151-155; 154/2; 156/1; 157; 157/1-8, 13, 14, 26; 159; 159/4, 6-13; 160; 161 (t); 161/2 (t), 3, 4 (t); 5, 6,11,12; 167 (t); 179/2-6; 182; 182/1,2; 185; 186; 186/4-23; 188; 188/1-4; 189; 190 (t); 191; 191/2-18; 192; 194/5-7, 10-12; 195; 196/4.“

§ 2 Nr. 2 erhält folgende Fassung:

„2. Die geschützten Landschaftsteile umfassen eine Fläche von ca. 1.277 ha, davon befinden sich ca. 1.037 ha in der Gemeinde Neuburg am Inn und 240 ha in der Gemeinde Neuhaus am Inn.“

§ 2 Nr. 4 erhält folgende Fassung:

„4. Die Grenzen des Landschaftsschutzgebietes sind in Karten im Maßstab 1:50.000, 1:5.000, 1:2.000 (Bereich Baugebiet „WA Neuburg-Süd“ und „Teilbereiche südlich der Abt-Rumpler-Straße und des Mühlenweges“) und 1:1.500 (Bereich Maueröd) eingetragen.

Maßgebend für den Grenzverlauf sind die Karten M 1:5.000; zusätzlich für den Bereich des Baugebietes „WA Neuburg-Süd“ die Karte M 1:2.000, für den Bereich Maueröd die Karte M 1:1.500 und für „Teilbereiche südlich der Abt-Rumpler-Straße und des Mühlenweges“ die Karte M 1:2.000, die Bestandteil dieser Verordnung sind. Es gilt der Innenrand der darauf abgebildeten Abgrenzungslinie. Die Karten sind bei den Gemeinden Neuburg am Inn und Neuhaus am Inn, beim Landratsamt Passau als unterer Naturschutzbehörde und bei der Regierung von Niederbayern als höherer Naturschutzbehörde niedergelegt und können dort während der Dienstzeit eingesehen werden.“

§ 2

Die geänderten Grenzen des Landschaftsschutzgebietes sind in Flurkarten M 1:50.000 und M 1:2.000 (Teilbereiche südlich der Abt-Rumpler-Straße und des Mühlenweges), die Bestandteile dieser Verordnung sind, eingetragen. Die Karten sind bei den Gemeinden Neuburg am Inn und Neuhaus am Inn, beim Landratsamt Passau als unterer Naturschutzbehörde und bei der Regierung von Niederbayern als höherer Naturschutzbehörde niedergelegt und können dort während der Dienstzeit eingesehen werden.

§ 3

Die nicht von dieser Änderung erfassten Regelungen der Kreisverordnungen über den Schutz von Landschaftsteilen in den Gemeinden Neuburg am Inn und Neuhaus am Inn als Landschaftsschutzgebiet „Vornbacher Enge“ vom 6. Juni 1994 a.a.O., 6. Dezember 1995 a.a.O. und 14. Februar 2011 a.a.O., bleiben unberührt und gelten unverändert weiter.

§ 4

Eine Verletzung der Vorschriften des Art. 52 Abs. 1 bis 6 BayNatSchG ist unbeachtlich, wenn sie nicht innerhalb eines Jahres nach der Bekanntmachung der Rechtsverordnung schriftlich unter Angabe der Tatsachen, die die Verletzung begründen sollen, bei der für den Erlass zuständigen Behörde geltend gemacht wird (Art. 52 Abs. 7 Satz 1 BayNatSchG).

§ 5

Diese Verordnung tritt am Tag nach ihrer Bekanntmachung in Kraft.

Passau, 29. September 2023
Landratsamt Passau

gez.

(Dienstsiegel)

Raimund Kneidinger
Landrat

Anlagen

- Anlage 1: Landschaftsschutzgebiet "Vornbacher Enge" im Maßstab M = 1 : 2.000 (als Bestandteil der Verordnung) -Teilbereiche südlich der Abt-Rumpler-Straße und des Mühlenwegs-
- Anlage 2: Landschaftsschutzgebiet "Vornbacher Enge" im Maßstab M = 1 : 5.000 (als Bestandteil der Verordnung) -Teilbereiche südlich der Abt-Rumpler-Straße und des Mühlenwegs-
- Anlage 3: Landschaftsschutzgebiet "Vornbacher Enge" im Maßstab M = 1 : 50.000 (als Bestandteil der Verordnung) -Teilbereiche südlich der Abt-Rumpler-Straße und des Mühlenwegs-

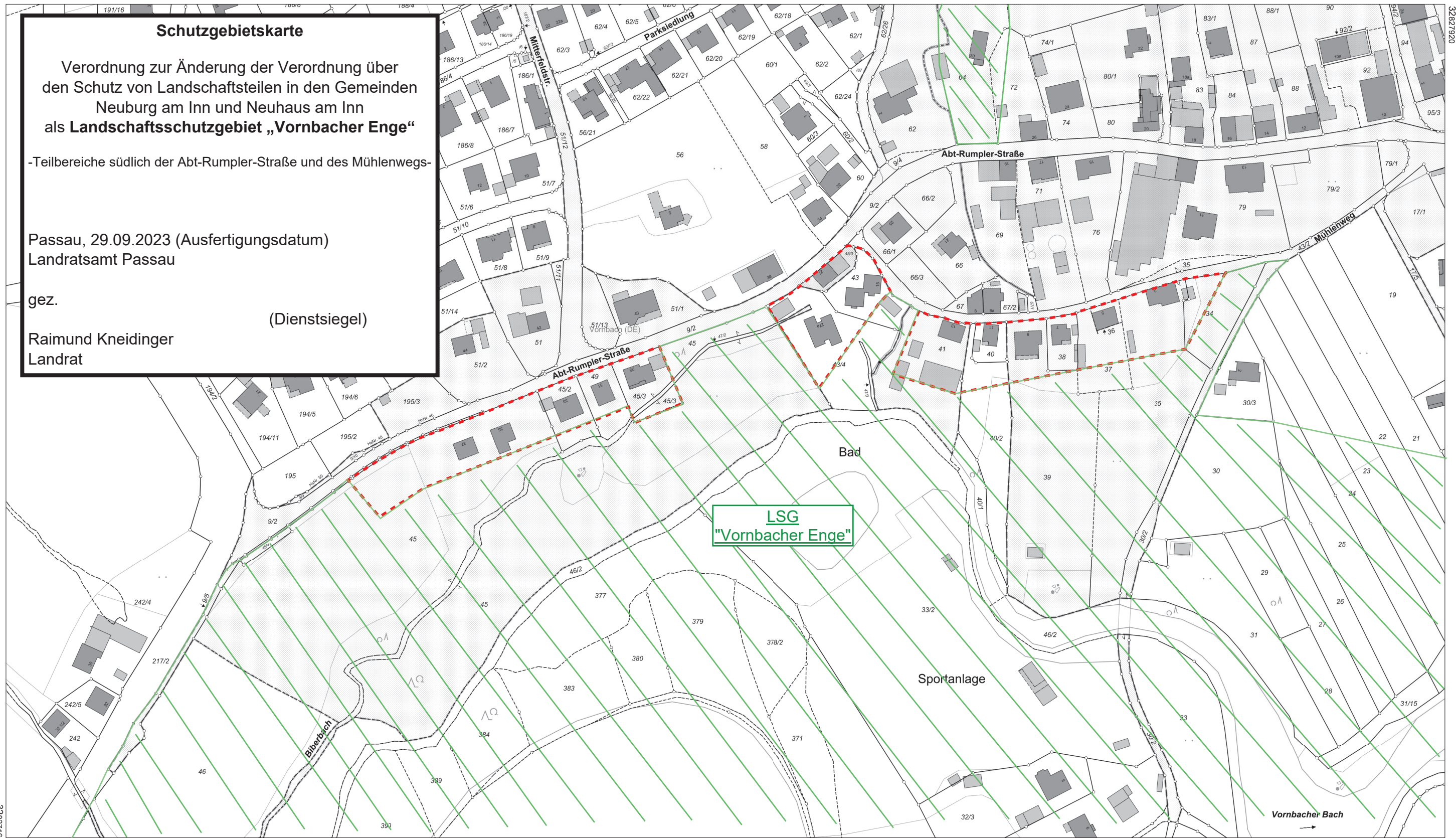

Schutzgebietskarte

Verordnung zur Änderung der Verordnung über den Schutz von Landschaftsteilen in den Gemeinden Neuburg am Inn und Neuhaus am Inn als **Landschaftsschutzgebiet „Vornbacher Enge“**

-Teilbereiche südlich der Abt-Rumpler-Straße und des Mühlenwegs-

Passau, 29.09.2023 (Ausfertigungsdatum)
Landratsamt Passau

gez. (Dienstsiegel)
Raimund Kneidinger
Landrat

Maßstab 1:2000 0 10 30 60 Meter

Vervielfältigung nur in analoger Form für den eigenen Gebrauch.
Zur Maßentnahme nur bedingt geeignet.

— LSG

---- Herausgenommene Flächen



Amt für Digitalisierung, Breitband und Vermessung
Vilshofen an der Donau - Außenstelle Passau -

Giselastraße 14
94032 Passau

Flurstück: 45
Gemarkung: Vornbach

Gemeinde: Neuhaus a.Inn
Landkreis: Passau
Bezirk: Niederbayern

Auszug aus dem
Liegenschaftskataster

Flurkarte 1 : 2000

Erstellt am 31.03.2023

100 200 300 400 m

Schutzgebietskarte

Verordnung zur Änderung der Verordnung über den Schutz von Landschaftsteilen in den Gemeinden Neuburg am Inn und Neuhaus am Inn als **Landschaftsschutzgebiet „Vornbacher Enge“**

-Teilbereiche südlich der Abt-Rumpler-Straße und des Mühlenwegs-

Passau, 29.09.2023 (Ausfertigungsdatum)
Landratsamt Passau

gez. (Dienstsiegel)
Raimund Kneidinger
Landrat



ALKIS Flurkarte - Flurstücke

- Flurstücke

Vermessungsdaten

- Herausgenommene Flächen
- LSG

Erstellt von: Maßstab 1:5000
27.09.2023



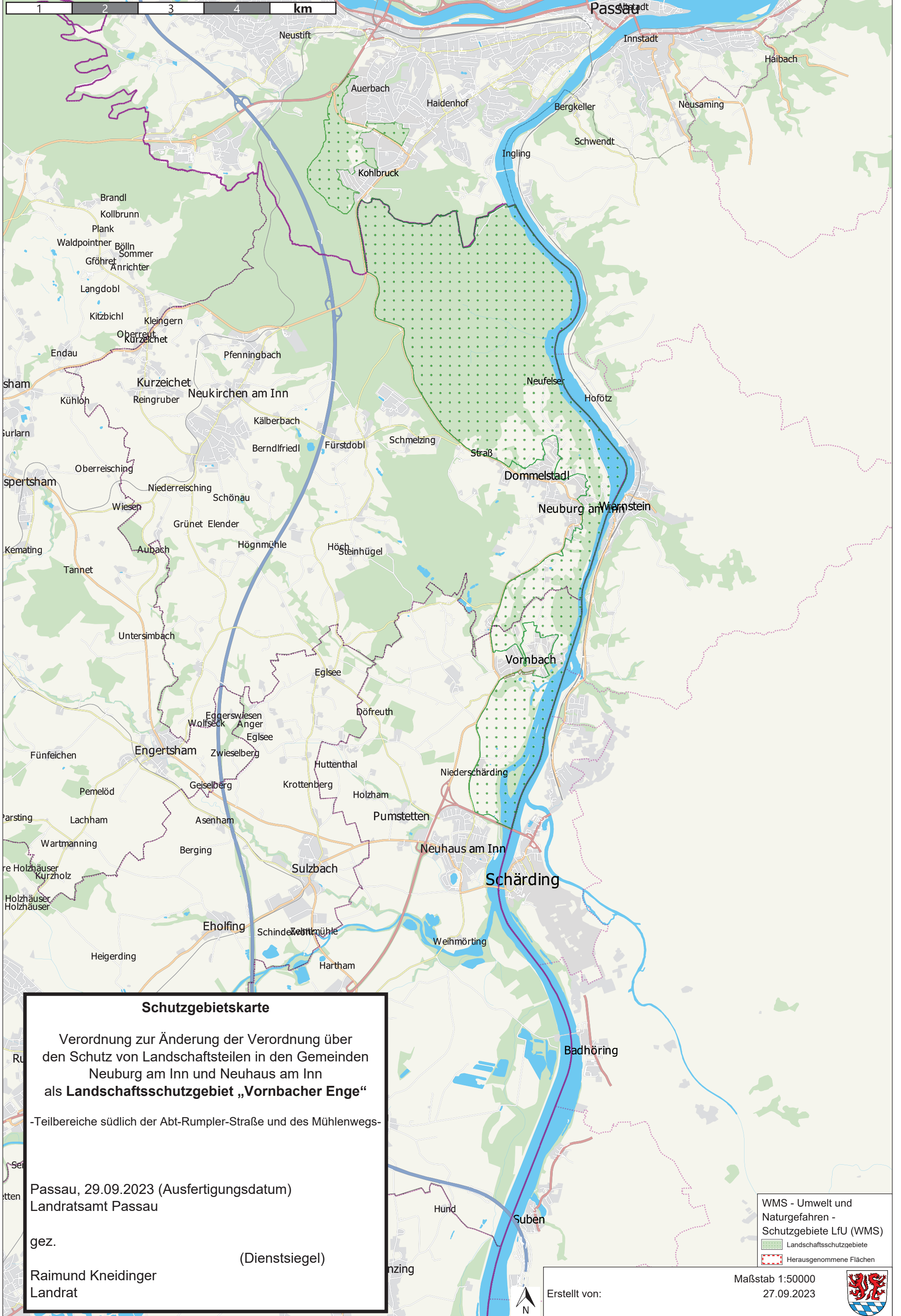

Schutzgebietskarte

Verordnung zur Änderung der Verordnung über den Schutz von Landschaftsteilen in den Gemeinden Neuburg am Inn und Neuhaus am Inn als **Landschaftsschutzgebiet „Vornbacher Enge“**

-Teilbereiche südlich der Abt-Rumpler-Straße und des Mühlenwegs-

Passau, 29.09.2023 (Ausfertigungsdatum)
Landratsamt Passau

gez.

(Dienstsiegel)

Raimund Kneidinger
Landrat

- WMS - Umwelt und Naturgefahren - Schutzgebiete LfU (WMS)
- Landschaftsschutzgebiete
- Herausgenommene Flächen

Maßstab 1:50000
27.09.2023



Erstellt von: