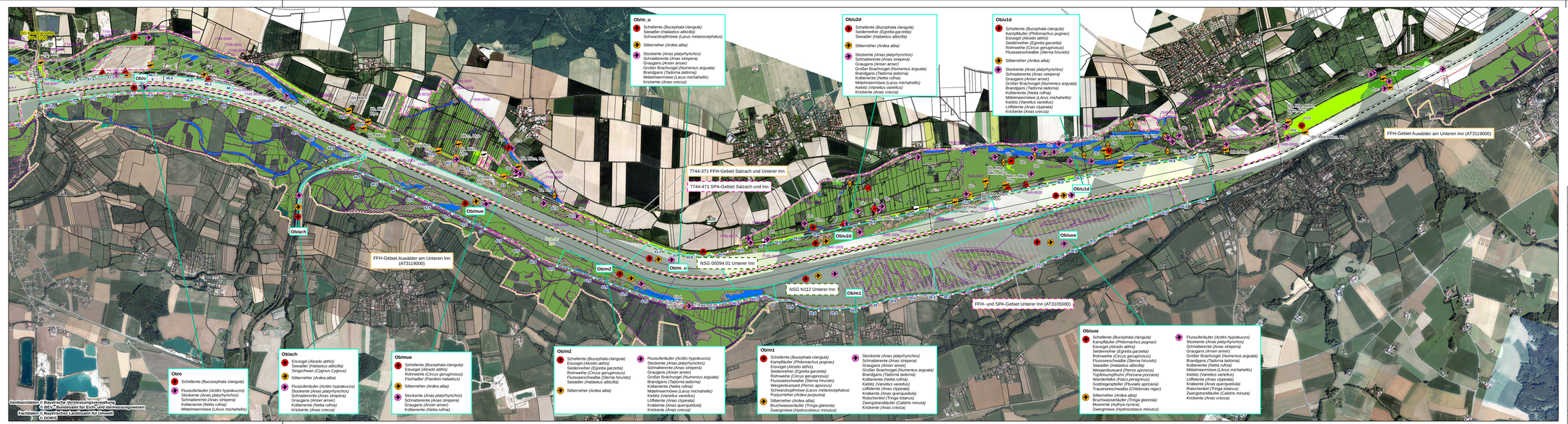

Plangrundlage:	Koordinatensystem: Deutschland DHDN-Gauss-Krüger Zone 4 (EPSG: 31468) Orthophotos Deutschland aus Befliegung 2018, Orthophotos Österreich aus Befliegung 2017		
D			
C			
B			
A			
Änd.	Datum:	Name	Bemerkungen:
Projekt:			Planart: Bestandsplan

Verbund
Innwerk AG
Schulstraße 2
D-84533 Stammham

Planer:
Landschaft + Plan • Passau
Passauer Str. 21, D-94127 Neuburg a. Inn
info@landschaftundplan-passau.de

Plan-Nr.: 26.2

Maßstab: 1:15.000

	Datum	Name
Gez.:	08.01.2020	Halser
Gezeich.:	08.01.2020	Hermann
Ges.:	08.01.2020	Hermann
KKS-geprüft:		
Freigabe:		
Freigabe: INF Fischereiwirt.:		

Innkraftwerk Egglfing-Obernberg
Weiterbetrieb

FFH-/ SPA-Verträglichkeitsuntersuchung
für das FFH-Gebiet DE 7744-371 Salzach und Unterer Inn und das SPA-Gebiet DE 7744-471 Salzach und Inn

Bestand FFH-LRT nach Anh. I FFH-RL und Arten nach Anh. II FFH-RL,
Vogelarten nach Anh. I / Art. 4 (2) VS-RL

Plang/Rbe: Maßstab: CAD-Anwendung: DSD: BSTR:

Aufstellungsvermerk

Stn.	Datum	Name	Änderungen	Stn.	Datum	Name	Änderungen	Stn.	Datum	Name	Änderungen	Stn.	Datum	Name	Änderungen	Bln. von Blttw.	

Gez.	Datum	Name	Gez.	Datum	Name	Gez.	Datum	Name	Gez.	Datum	Name	Gez.	Datum	Name	Gez.	Datum	Name	Gez.	Datum	Name	Gez.	Datum	Name	Gez.	Datum	Name	Gez.	Datum	Name

Gez.	Datum	Name	Gez.	Datum	Name	Gez.	Datum	Name	Gez.	Datum	Name	Gez.	Datum	Name	Gez.	Datum	Name	Gez.	Datum	Name	Gez.	Datum	Name	Gez.	Datum	Name	Gez.	Datum	Name

Gez.	Datum	Name	Gez.	Datum	Name	Gez.	Datum	Name	Gez.	Datum	Name	Gez.	Datum	Name	Gez.	Datum	Name	Gez.	Datum	Name	Gez.	Datum	Name	Gez.	Datum	Name	Gez.	Datum	Name